

BUS 879 Oderbus: Bad Freienwalde > Zollbrücke > Altreetz > Wriezen und zurück

Gültig ab 30.03.2024 bis 26.10.2024

BBG

BUS 879 Samstag

Fahrtnummer	201	203	205	207	Fahrtnummer	202	204	206	208	
Verkehrshinweise					Verkehrshinweise					
Bad Freienwalde, Busbahnhof	1 ab	10:47	12:51	15:28	17:24	889 von S Strausberg Nord	11:39	13:39		
Bad Freienwalde, Neukietz		10:50	12:54	15:31	17:27	Wriezen, Bahnhof	1 ab	11:45	13:45	16:18 18:18
Schiffmühle, alte Schule		10:51	12:55	15:32	17:28	Wriezen, Odervorstadt		11:47	13:47	16:20 18:20
Schiffmühle, Dorf		10:52	12:56	15:33	17:29	Neukietz		11:51	13:51	16:24 18:24
Neutornow		10:53	12:57	15:34	17:30	Neumädewitz		11:52	13:52	16:25 18:25
Gabow, Dorf		10:55	12:59	15:36	17:32	Altmädewitz, Bahnhof		11:53	13:53	16:26 18:26
Neuküstrinchen		11:02	13:06	15:43	17:39	Altmädewitz, Dorf		11:54	13:54	16:27 18:27
Neurüdnitz		11:05	13:09	15:46	17:42	Altreetz, Dorf		11:56	13:56	16:29 18:29
Neurüdnitz, Bahnhof		11:07	13:11	15:48	17:44	Altreetz, Bahnhof		11:58	13:58	16:31 18:31
Zäckericker Loose, Ausbau		11:09	13:13	15:50	17:46	Neuwustrow		12:00	14:00	16:33 18:33
Zäckericker Loose, Dorf		11:11	13:15	15:52	17:48	Altwustrow		12:02	14:02	16:35 18:35
Zäckericker Loose		11:12	13:16	15:53	17:49	Neulietzegöricke		12:05		16:38 18:38
Zäckericker Loose, Zollbrücke Kreuzung		11:13	13:17	15:54	17:50	Neulietzegöricke, Wendestelle		12:06		16:39 18:39
Zäckericker Loose, Zollbrücke		11:15	13:19	15:56	17:52	Neulietzegöricke		12:07		16:40 18:40
Ferdinandshof		11:18	13:22	15:59	17:55	Ferdinandshof		12:08	14:04	16:41 18:41
Neulietzegöricke		11:20	13:24		17:57	Zäckericker Loose, Zollbrücke		12:10	14:06	16:43 18:43
Neulietzegöricke, Wendestelle		11:21	13:25		17:58	Zäckericker Loose, Zollbrücke Kreuzung		12:11	14:07	16:44 18:44
Neulietzegöricke		11:22	13:26		17:59	Zäckericker Loose		12:12	14:08	16:45 18:45
Altwustrow		11:24	13:28	16:01	18:01	Zäckericker Loose, Dorf		12:13	14:09	16:46 18:46
Neuwustrow		11:26	13:30	16:03	18:03	Zäckericker Loose, Ausbau		12:15	14:11	16:48 18:48
Altreetz, Bahnhof		11:28	13:32	16:05	18:05	Neurüdnitz, Bahnhof		12:16	14:12	16:49 18:49
Altreetz, Dorf		11:29	13:33	16:06	18:06	Neurüdnitz		12:18	14:14	16:51 18:51
Altmädewitz, Dorf	2	11:31	13:35	16:08	18:08	Neuküstrinchen		12:21	14:17	16:54 18:54
Altmädewitz, Bahnhof		11:32	13:36	16:09	18:09	Neuranft		12:24	14:20	16:57 18:57
Neumädewitz		11:33	13:37	16:10	18:10	Gabow, Dorf		12:29	14:25	17:02 19:02
Neukietz		11:34	13:38	16:11	18:11	Neutornow		12:31	14:27	17:04 19:04
Wriezen, Stadtverwaltung Ri. Bad Frw.		11:38	13:42	16:15	18:15	Schiffmühle, Dorf		12:32	14:28	17:05 19:05
Wriezen, Bahnhof	1 an	11:41	13:45	16:18	18:18	Schiffmühle, alte Schule		12:34	14:30	17:07 19:07
889 nach S Strausberg Nord	ab			16:25	18:25	Bad Freienwalde, Neukietz		12:35	14:31	17:08 19:08
						Bad Freienwalde, Busbhf. Ausstieg 4 an		12:39	14:35	17:12 19:12

Alle zwei Stunden kommt der Bus

- vom 30. März bis zum 26. Oktober 2024
- jeden Samstag
- vier Fahrten etwa im Zweistunden-Takt
- Halt an vielen touristisch interessanten Orten
- VBB-Tarif
- Fahrkarten im Bus erhältlich
- Fahrradmitnahme begrenzt möglich
- Anschluss an PlusBus 889 und Regionalbahn RB 60
- Infos und Fahrplan: oderbus.de



JEDE ERSTE FAHRT IM MONAT MIT GÄSTEFÜHRER

AUDIOTOUR und LIFE-TRACKING

SCAN MICH

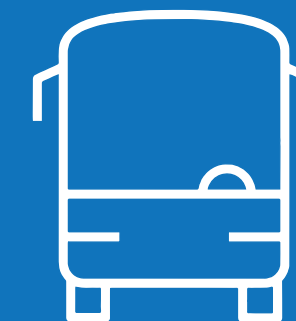

Mitfahrt ohne Anmeldung, touristische Informationen unter 03344-150890



Kornau
HAUS
SCHIFFMÜHLE

MOORHEILBAD
BAD FREIENWALDE
gesund & aktiv

Herausgeber: Bad Freienwalde Tourismus GmbH
Dank an die Städte Bad Freienwalde und Wriezen, den Landkreis Märkisch-Oderland, die Barnimer Busgesellschaft bbg-egerswalde.de und den Verkehrsverbund Berlin-Brandenburg vbb.de

Oderbus

Der 879er – die Ausflugs- linie durch das Bruch



LANDKREIS
MÄRKISCH-
ODERLAND



Route und Tipps

879



DIE AUSFLUGSLINIE DURCH DAS BRUCH. NATUR, GESCHICHTE, KULTUR.

- ROUTE**
- ▶ Der Oderbus fährt von Bad Freienwalde nach Wriezen und wieder zurück.
 - ▶ Fahrräder werden begrenzt mitgenommen.
 - ▶ Es gilt der VBB-Tarif.
 - ▶ Den Fahrplan finden Sie auf oderbus.de und vbb.de

- ANSCHLÜSSE**
- ▶ In Wriezen und Bad Freienwalde haben Sie Anschluss an den **PlusBus 889** nach Strausberg/Nord
 - ▶ In Bad Freienwalde und Wriezen erreichen Sie die **Regionalbahn RB60** nach Eberswalde, Werbig und Frankfurt (Oder).
 - ▶ In Eberswalde haben Sie Anschluss an den **Regional-Express RE3** und den **Regional-Express RE66** nach Berlin.
 - ▶ In Werbig haben Sie Anschluss an die **Regionalbahn RB26** nach Berlin.
 - ▶ Den Fahrplan des **Plusbus** finden Sie auf vbb.de, den Fahrplan der **Regionalzüge** auf bahn.de und vbb.de

- RADWEGE**
- ▶ Oder-Neiße-Radweg
 - ▶ Oderbruchbahn-Radweg



Fotos: Sylvia Blome, Michael Anker, Uwe Wolf, Heike Zappe, Günter Grützner, Florian Läufer und Bad Freienwalde Tourismus GmbH



1. Bad Freienwalde
Älteste Kurstadt der Mark Brandenburg: Kurpark, Stadtkirche St. Nikolai, Preußisches Königsschloss mit Rathenau-Gedenkstätte, vier Aussichtstürme.



2. Schiffmühle
Das Fontanemuseum vermittelt einen Eindruck der Lebensumstände im Oderbruch vor 150 Jahren. In dem Haus lebte Theodor Fontanes Vater, der im benachbarten Neutornow begraben ist.



3. Neuküstrinchen
In dem Neukolonistendorf von 1755 ist der „Dom des Oderbruchs“ zu bestaunen. Schon 1766 stand hier eine Kirche.



4. Zollbrücke
In der winzigen Siedlung direkt an der Oder betreiben der Schauspieler Thomas Rühmann und der Akkordeonist Tobias Morgenstern das Theater am Rand. Jedes Wochenende gibt es Vorstellungen.



5. Neulietzegöricke
Ältestes und am besten erhaltenes Kolonistendorf aus der Zeit der Trockenlegung des Oderbruchs: spätklassizistische Dorfkirche, Kolonisten-Kaffee mit selbstgebackenen Torten.



6. Altwustrow
Das 600 Jahre alte Dorf ist bekannt für seine Kirche, ein Fachwerkbau von 1789 im „Bauernbarock“ mit Taufengel und bemalter Papierdecke.



7. Wriezen
Historische Fischer- und Handelsstadt: Ruine der mittelalterliche Marienkirche mit modernem Teufelsbrunnen. Tipp: Radtour Oderbruchbahn-Radweg

Ein Samstag im Oderbruch

Um 11:39 Uhr kommen Sie mit dem PlusBus 889 aus Strausberg Nord am Wriezener Bahnhof an. Sechs Minuten später startet dort der Oderbus Richtung Bad Freienwalde. Sie fahren bis Zäckericker Loose, Zollbrücke. Nach wenigen Schritten durch die Deichscharte ist man direkt an der Oder. Eine gute dreiviertel Wegstunde dauert ein Deich-Spaziergang bis zur Europabrücke: Mächtig überspannen die Bögen den Strom. Radfahrer und Fußgänger können hier grenzenlos zwischen Deutschland und Polen unterwegs sein. Mit Aussichtsplattform, mitten über dem Fluss, mitten in Europa. Unbedingt ansehen sollten Sie sich in Zollbrücke das bekannte Theater am Rand, einen markanten Holzbau ohne rechte Winkel. Hier gibt es jedes Wochenende Aufführungen und Konzerte (Spielplan: theateramrand.de).

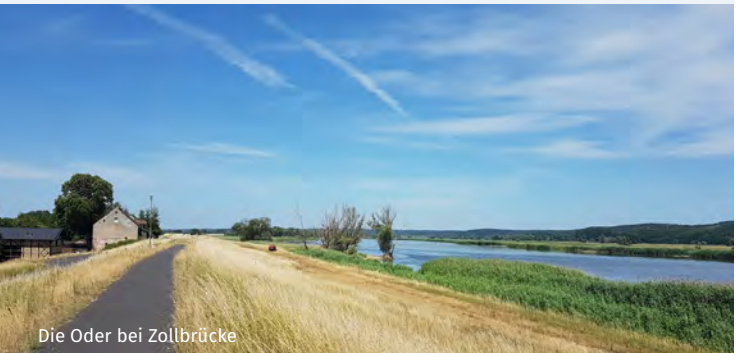

Nach der 15-Uhr-Vorstellung an Samstagen erreichen Sie um 16:43 Uhr auch noch die Rückfahrt mit dem Oderbus nach Bad Freienwalde – mit Anschluss 17:18 Uhr nach Eberswalde – und von dort weiter nach Berlin. Oder Sie steigen schon 13:19 Uhr wieder in den Oderbus und fahren nur drei Stationen weiter nach Neulietzegöricke, dem ältesten Kolonistendorf des Oderbruchs mit schönem Dorfanger und spätklassizistischer Kirche. Hier erwarten Sie das berühmte „Kolonisten Kaffee“ mit selbst gebacken Kuchen oder die urige Dorfkneipe „Zum feuchten Willi“. Nach einem Imbiss führt Sie ein etwa halbstündiger Spaziergang ins Nachbardorf Altwustrow. Hier lohnt es sich, die Fachwerkkirche von 1789 mit Taufengel und bemalter Papierdecke zu besichtigen. Um 16:01 (oder auch erst 18:01) Uhr steigen Sie in Altwustrow wieder in den Oderbus nach Wriezen, wo Sie 16:25 (bzw. 18:25) Uhr bequem den PlusBus Richtung Strausberg Nord erreichen.