



Landkreis Märkisch-Oderland

Datum: 14.05.2020 Uhrzeit: 10:00	LAGEMELDUNG (Änderungen zum Vortag in Rot)	Lfd. Nr. 48
---	---	---------------------------

1. Allgemeine Lage	
Schadenart	S5: Ausnahmelage/ Pandemie
Ort/ Raum	Landkreis Märkisch-Oderland (Weltweit)
Schadeneintritt	10mar20 im Landkreis Märkisch-Oderland/ erster bekannter Fall Ende Dezember 2019 in Wuhan (China)
Wetter	Leicht bewölkt, 9°C, Wind mit 10 km/h aus NO
Verkehrslage	Unverändert
Verhalten nicht betroffener Personen	41 Anfragen Bürgertelefon am 13may20, 4.363 gesamt (212000mar20), Bürgertelefon seit 01may20 von 09:00-15:00 Uhr besetzt

2. Gefahren/ Schadenlage	
Lage Betroffener	<p><u>Weltweit:</u> (Stand 140630may20, JHU): 4.347.018 gemeldete Fälle 297.220 Verstorbene k.A. Genesene</p> <p><u>Deutschland:</u> (Stand 140630may20, JHU): 174.098 gemeldete Fälle 7.861 Verstorbene k.A. Genesene</p> <p><u>Brandenburg:</u> (Stand 131100may20, MSGIV): 3.162 gemeldete Fälle 161 Verstorbene 2.644 Genesene</p> <p><u>Landkreis Märkisch-Oderland:</u> (GA LK MOL kumulativ seit 10mar20) 200 bestätigte Fälle (140730may20)</p> <ul style="list-style-type: none">• davon 177 Genesene (140730may20)• (aktuell 19 Erkrankte)• 4 Verstorbene (140730may20) <p>2 Neuerkrankungen in den letzten 7 Tagen (13may20)</p>

	<p>1.908 Verdachtsfälle (140700may20)</p> <ul style="list-style-type: none"> • 794 begründete Verdachtsfälle • 1.113 Kontaktpersonen (symptomlos) <p>1.897 häusliche Isolation (140700may20)</p> <ul style="list-style-type: none"> • davon 1.745 Entlassungen (140700may20) • somit 152 aktuell in Quarantäne <p>1.241 veranl. Abstrichuntersuchungen (140700may20)</p> <p><u>Hospitalisiert in Krankenhäusern LK MOL</u> 2 davon auf Intensivstation 1</p>
--	---

3. Eigene Lage	
Sachstand Mittel/ Maßnahmen/ Kräfte	<p><u>Laufende Amtshilfeersuchen:</u></p> <ul style="list-style-type: none"> - LK MOL an Aufgabenträger zur Unterstützung bei Kontrollmaßnahmen - LK MOL an PI MOL// Durchsetzung und Kontrolle der Einhaltung von Maßnahmen nach §28 bis 31 IfSG <p><u>Soll/Ist Rettungsdienst (08may20):</u></p> <ul style="list-style-type: none"> - Regelrettungsdienst ohne Einschränkungen <p><u>Sachstand Feuerwehr/ HiOrgs (11may20):</u></p> <ul style="list-style-type: none"> - z.Z. keine Feuerwehr a.D. <p><u>Notbetreuung in Schulen (16apr20):</u></p> <ul style="list-style-type: none"> - 230 Schüler (2%) der Klassen 1-6 LK MOL <p><u>Notbetreuung in Kitas (KW 19):</u></p> <ul style="list-style-type: none"> - 3.538 Kinder (23,7 %) <p><u>Notbetreuung in KTPF (KW 19):</u></p> <ul style="list-style-type: none"> - 104 Kinder (25,9 %) <p><u>Sachstand Schutzausrüstung:</u></p> <ul style="list-style-type: none"> - Bedarfe vollständig erfasst und bedient
Beteiligte Einheiten/ Kräfte	Kreisverwaltung
Art und Anzahl der eingesetzten Einheiten	<ul style="list-style-type: none"> - Gesundheitsamt - FD ZBK - Bürgertelefon - Kreisverbindungskommando (KVK) - Bundeswehr (Unterstützungseinheit)

Einsatzleitung	Amtsleiter Gesundheitsamt seit 200930apr20
Führungsstruktur	Stab außergewöhnliche Ereignisse
Erreichbarkeiten	s. Erreichbarkeitsverzeichnis
Fernmeldeverbindungen	Bei Bedarf über Befehlsstelle AIS

4. Lageentwicklung	
Gefahrenschwerpunktbildung	Ausbreitung des Virus, Anstieg der Erkrankten
Einsatzschwerpunktbildung	Einschränkung/ Verhinderung der Ausbreitung durch SARS-CoV-2-Eindämmungsverordnung, Gemeinsamer Betrieb der Abstrichstellen in SEE, FRW, SRB, RDF Kreisverwaltung Märkisch-Oderland ab 18may20 wieder für allgemeinen Besucherverkehr geöffnet (nach Terminvereinbarung)
Voraussichtliche Lageentwicklung	Im LK MOL leicht stagnierend
Voraussichtliche Einsatzdauer	Unbekannt

5. Presse- / Medienarbeit	
Info an überregionale Medien	Über Pressesprecher LK MOL
Art, Umfang und Organisation der Presse- und Medienarbeit	Über Pressesprecher LK MOL
Verhalten der Presse	Normal, tägliche Berichterstattung, Internet, Bürger Info- & Warn-App (BIWAPP)

6. Besondere Vorkommnisse	
Keine	

7. Sonstiges	
Waldbrandstufe 2, Graslandfeuerindex 2-3 im LK MOL Pegel Oder (Kienitz): 217 cm, Tendenz sinkend	

Berichterstatter: S2

Unterschrift: im Original gezeichnet

Abgesandt an: Büro LR

Datum / Uhrzeit: 140900may20

Anlage: Lagekarte aktuell Erkrankte LK MOL (130730may20):

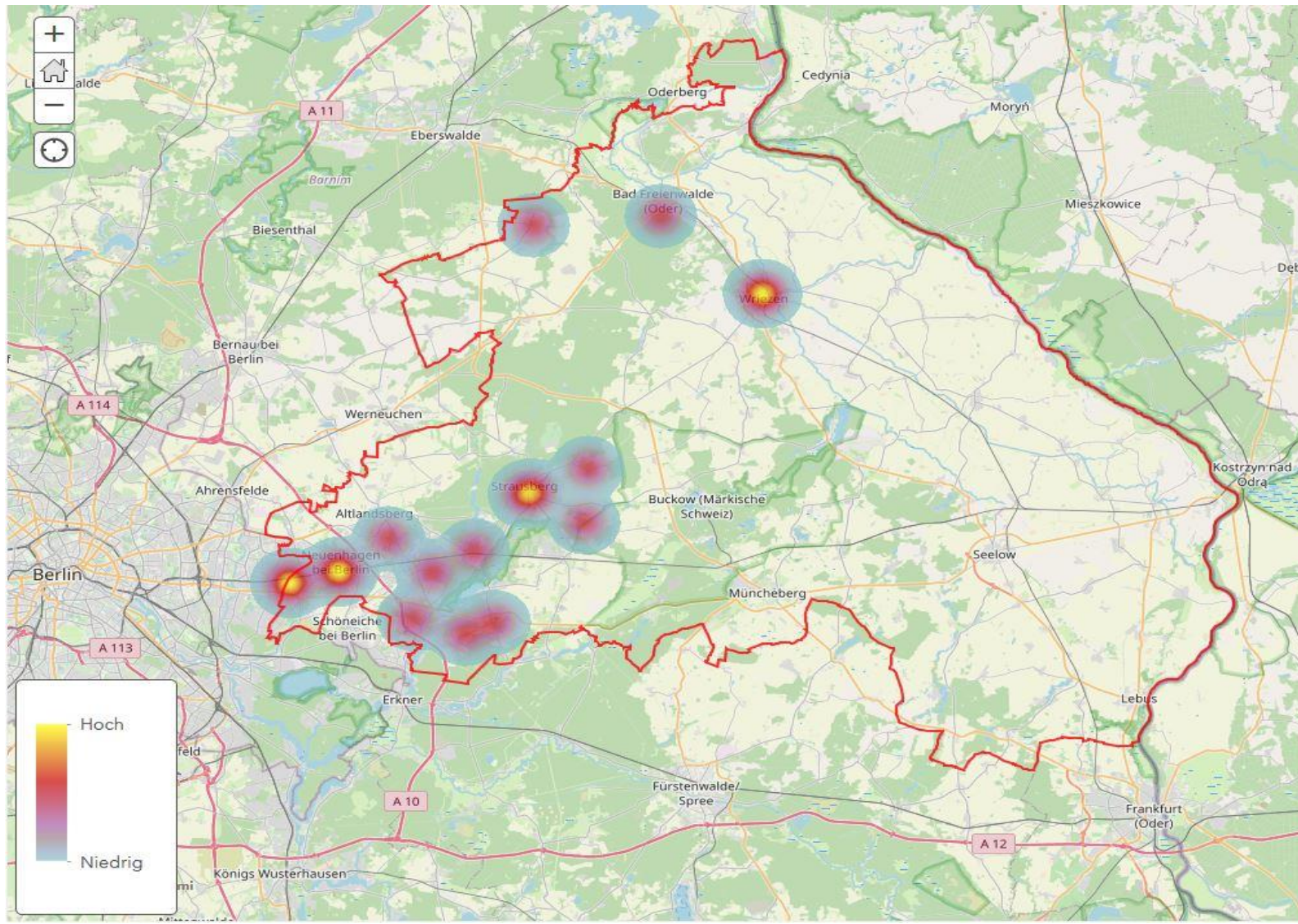

Anlage Statistik (der letzten 14 Tage, Stand 140700may20):

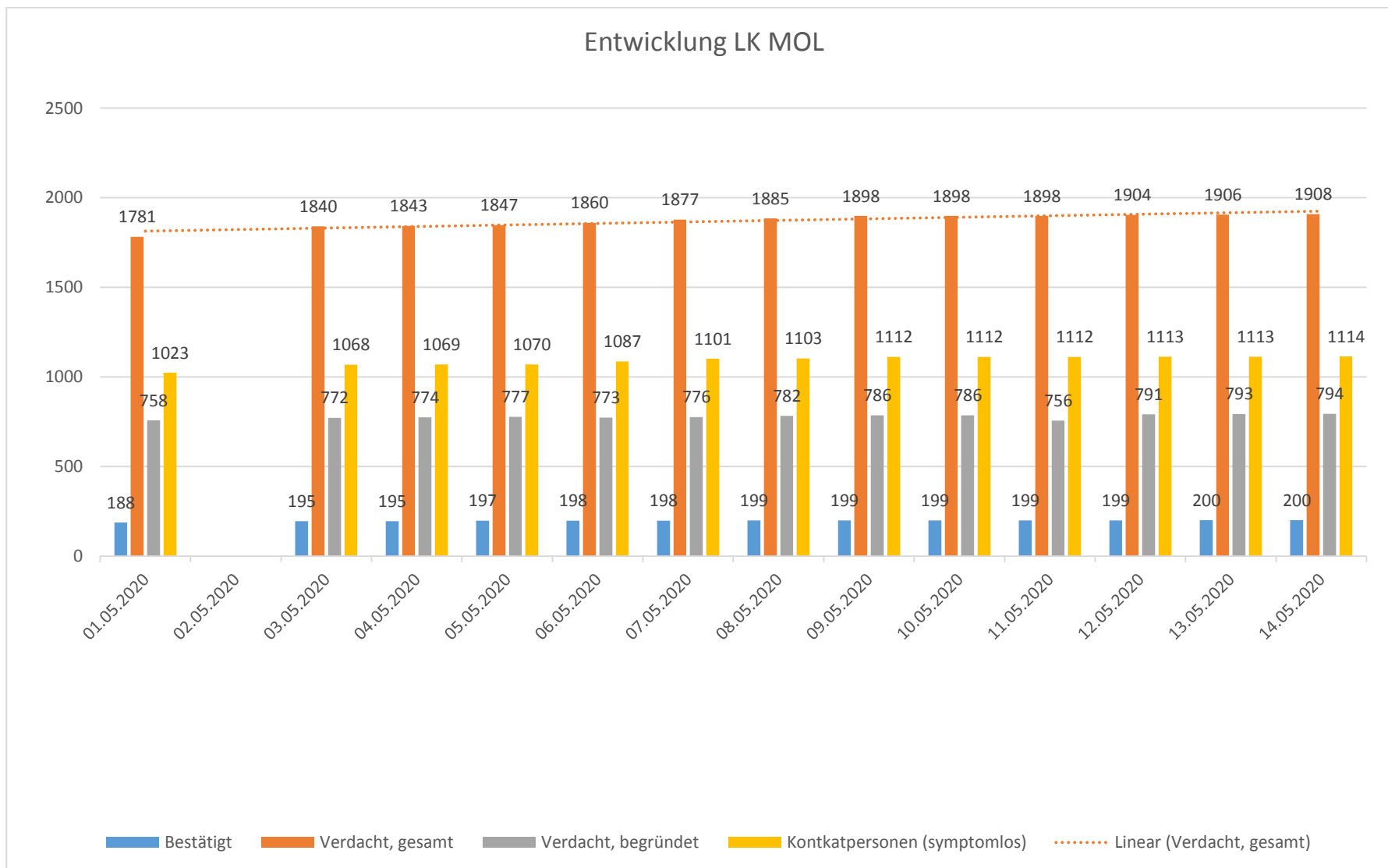

Änderungen zum Vortag

