



Landkreis Märkisch-Oderland

Datum: 13.05.2020 Uhrzeit: 10:00	LAGEMELDUNG (Änderungen zum Vortag in Rot)	Lfd. Nr. 47
---	---	---------------------------

1. Allgemeine Lage	
Schadenart	S5: Ausnahmelage/ Pandemie
Ort/ Raum	Landkreis Märkisch-Oderland (Weltweit)
Schadeneintritt	10mar20 im Landkreis Märkisch-Oderland/ erster bekannter Fall Ende Dezember 2019 in Wuhan (China)
Wetter	bewölkt, 5°C, Wind mit 6 km/h aus SW
Verkehrslage	Unverändert
Verhalten nicht betroffener Personen	49 Anfragen Bürgertelefon am 12may20 , 4.322 gesamt (212000mar20), Bürgertelefon seit 01may20 von 09:00-15:00 Uhr besetzt

2. Gefahren/ Schadenlage	
Lage Betroffener	<p><u>Weltweit:</u> (Stand 130630may20, JHU): 4.262.051 gemeldete Fälle 291.961 Verstorbene k.A. Genesene</p> <p><u>Deutschland:</u> (Stand 130630may20, JHU): 173.171 gemeldete Fälle 7.738 Verstorbene k.A. Genesene</p> <p><u>Brandenburg:</u> (Stand 121100may20, MSGIV): 3.152 gemeldete Fälle 160 Verstorbene 2.606 Genesene</p> <p><u>Landkreis Märkisch-Oderland:</u> (GA LK MOL kumulativ seit 10mar20) 200 bestätigte Fälle (130730may20)</p> <ul style="list-style-type: none">• davon 177 Genesene (130730may20)• (aktuell 19 Erkrankte)• 4 Verstorbene (130730may20) <p>2 Neuerkrankungen in den letzten 7 Tagen (13may20)</p>

	<p>1.909 Verdachtsfälle (130700may20)</p> <ul style="list-style-type: none"> • 793 begründete Verdachtsfälle • 1.113 Kontaktpersonen (symptomlos) <p>1.895 häusliche Isolation (130700may20)</p> <ul style="list-style-type: none"> • davon 1.729 Entlassungen (130700may20) • somit 166 aktuell in Quarantäne <p>1.239 veranl. Abstrichuntersuchungen (130700may20)</p> <p><u>Hospitalisiert in Krankenhäusern LK MOL</u> 5 davon auf Intensivstation 2</p>
--	---

3. Eigene Lage	
Sachstand Mittel/ Maßnahmen/ Kräfte	<p><u>Laufende Amtshilfeersuchen:</u></p> <ul style="list-style-type: none"> - LK MOL an Aufgabenträger zur Unterstützung bei Kontrollmaßnahmen - LK MOL an PI MOL// Durchsetzung und Kontrolle der Einhaltung von Maßnahmen nach §28 bis 31 IfSG <p><u>Soll/Ist Rettungsdienst (08may20):</u></p> <ul style="list-style-type: none"> - Regelrettungsdienst ohne Einschränkungen <p><u>Sachstand Feuerwehr/ HiOrgs (11may20):</u></p> <ul style="list-style-type: none"> - z.Z. keine Feuerwehr a.D. <p><u>Notbetreuung in Schulen (16apr20):</u></p> <ul style="list-style-type: none"> - 230 Schüler (2%) der Klassen 1-6 LK MOL <p><u>Notbetreuung in Kitas (KW 19):</u></p> <ul style="list-style-type: none"> - 3.538 Kinder (23,7 %) <p><u>Notbetreuung in KTPF (KW 19):</u></p> <ul style="list-style-type: none"> - 104 Kinder (25,9 %) <p><u>Sachstand Schutzausrüstung:</u></p> <ul style="list-style-type: none"> - Bedarfe vollständig erfasst und bedient
Beteiligte Einheiten/ Kräfte	Kreisverwaltung
Art und Anzahl der eingesetzten Einheiten	<ul style="list-style-type: none"> - Gesundheitsamt - FD ZBK - Bürgertelefon - Kreisverbindungskommando (KVK) - Bundeswehr (Unterstützungseinheit)

Einsatzleitung	Amtsleiter Gesundheitsamt seit 200930apr20
Führungsstruktur	Stab außergewöhnliche Ereignisse
Fernmeldeverbindungen	Bei Bedarf über Befehlsstelle AIS

4. Lageentwicklung	
Gefahrenschwerpunktbildung	Ausbreitung des Virus, Anstieg der Erkrankten
Einsatzschwerpunktbildung	Einschränkung/ Verhinderung der Ausbreitung durch SARS-CoV-2-Eindämmungsverordnung, Bildung von Materialpool (Notreserve) an persönlicher Schutzausrüstung Gemeinsamer Betrieb der Abstrichstellen in SEE, FRW, SRB, RDF
Voraussichtliche Lageentwicklung	Im LK MOL unverändert
Voraussichtliche Einsatzdauer	Unbekannt

5. Presse- / Medienarbeit	
Info an überregionale Medien	Über Pressesprecher LK MOL
Art, Umfang und Organisation der Presse- und Medienarbeit	Über Pressesprecher LK MOL
Verhalten der Presse	Normal, tägliche Berichterstattung, Internet, Bürger Info- & Warn-App (BIWAPP)

6. Besondere Vorkommnisse	
Keine	

7. Sonstiges	
Waldbrandstufe 1, Graslandfeuerindex 1 im LK MOL Pegel Oder (Kienitz): 222 cm, Tendenz gleichbleibend	

Berichterstatter: S2

Unterschrift: im Original gezeichnet

Abgesandt an: Büro LR

Datum / Uhrzeit: 130900may20

Anlage: Lagekarte aktuell Erkrankte LK MOL (120730may20):

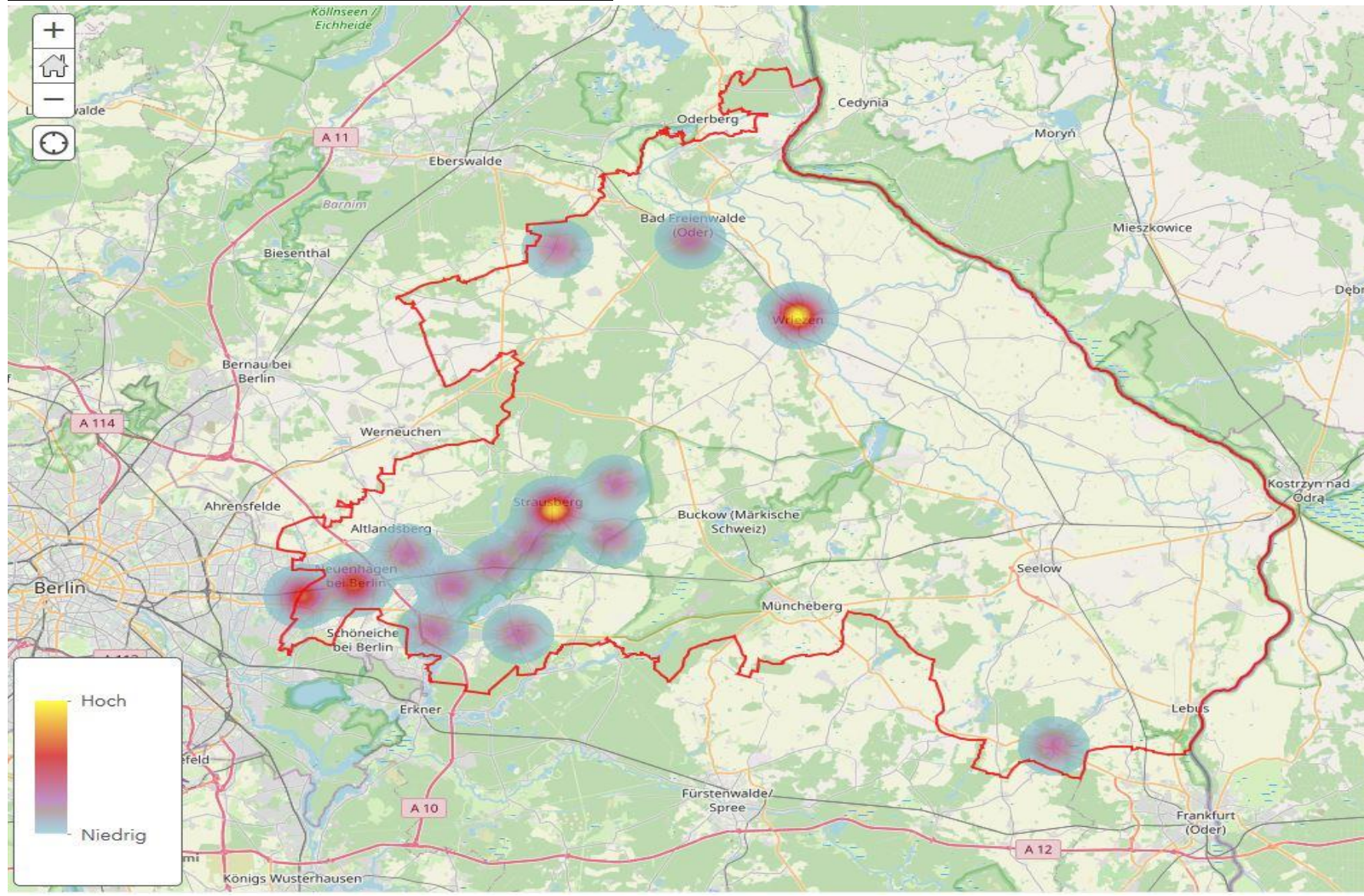

Anlage Statistik (der letzten 14 Tage, Stand 130700may20):

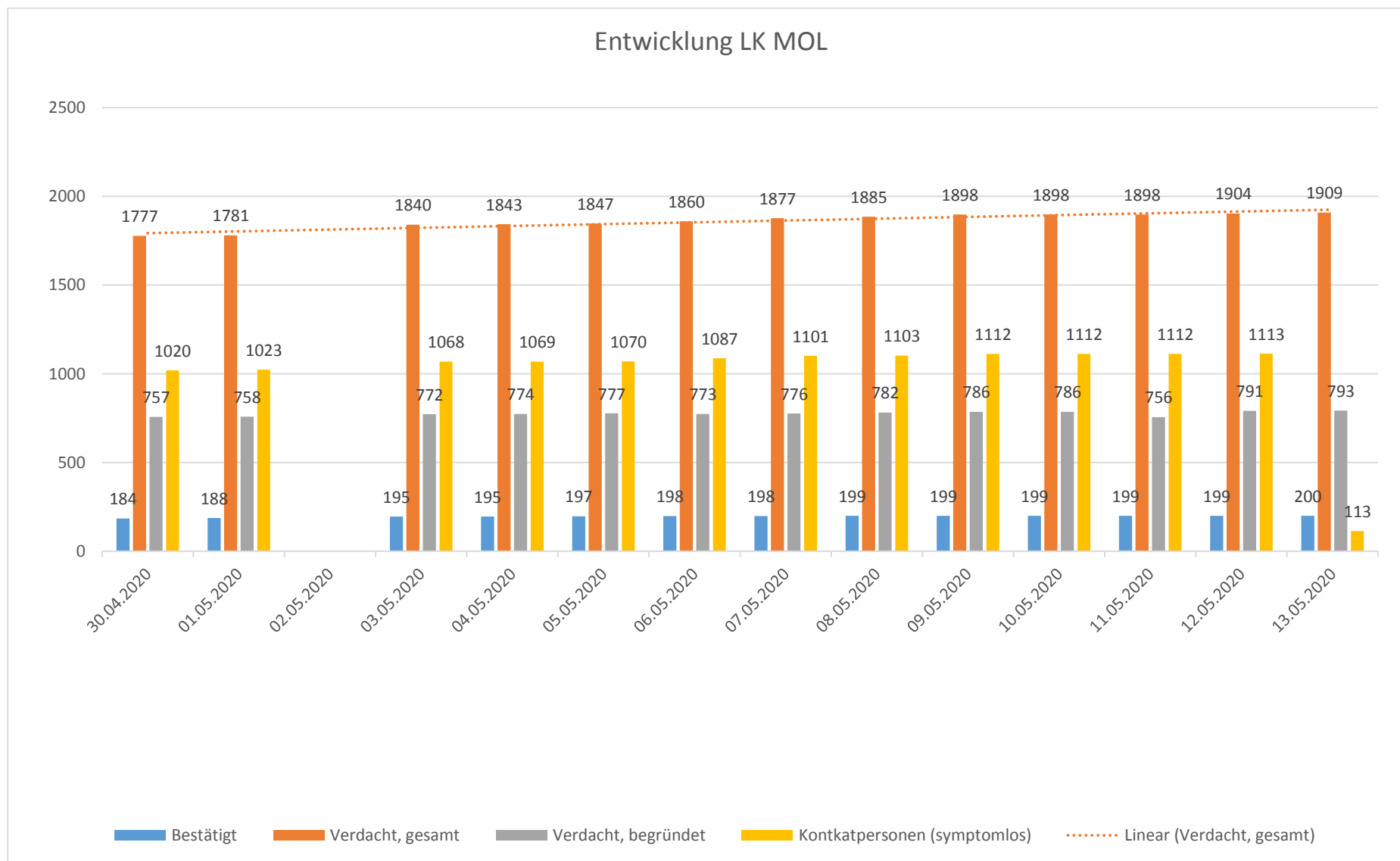

Änderungen zum Vortag

