



Landkreis Märkisch-Oderland

Datum: 07.05.2020 Uhrzeit: 10:00	LAGEMELDUNG (Änderungen zum Vortag in Rot)	Lfd. Nr. 43
---	---	---------------------------

1. Allgemeine Lage	
Schadenart	S5: Ausnahmelage/ Pandemie
Ort/ Raum	Landkreis Märkisch-Oderland (Weltweit)
Schadeneintritt	10mar20 im Landkreis Märkisch-Oderland/ erster bekannter Fall Ende Dezember 2019 in Wuhan (China)
Wetter	bewölkt, 8°C, Wind mit 12 km/h aus W
Verkehrslage	Unverändert
Verhalten nicht betroffener Personen	29 Anfragen Bürgertelefon am 06may20 , 4.148 gesamt (212000mar20), Bürgertelefon seit 01may20 von 09:00-15:00 Uhr besetzt

2. Gefahren/ Schadenlage	
Lage Betroffener	<p><u>Weltweit:</u> (Stand 070630may20, JHU): 3.755.379 gemeldete Fälle 263.831 Verstorbene k.A. Genesene</p> <p><u>Deutschland:</u> (Stand 070630may20, JHU): 168.162 gemeldete Fälle 7.275 Verstorbene k.A. Genesene</p> <p><u>Brandenburg:</u> (Stand 061100may20, MSGIV): 3.046 gemeldete Fälle 151 Verstorbene 2.366 Genesene</p> <p><u>Landkreis Märkisch-Oderland:</u> (GA LK MOL kumulativ seit 10mar20)</p> <p>198 bestätigte Fälle (070800may20)</p> <ul style="list-style-type: none">• davon 164 Genesene (070800may20)• (aktuell 30 Erkrankte)• 4 Verstorbene (070800may20)

	<p>1.877 Verdachtsfälle (070700may20)</p> <ul style="list-style-type: none"> • 776 begründete Verdachtsfälle • 1.101 Kontaktpersonen (symptomlos) <p>1.868 häusliche Isolation (070700may20)</p> <ul style="list-style-type: none"> • davon 1.652 Entlassungen (070700may20) • (somit 216 aktuell in Quarantäne) <p>1.205 veranl. Abstrichuntersuchungen (070700may20)</p> <p><u>Hospitalisiert in Krankenhäusern LK MOL</u> 5 davon auf Intensivstation 0</p>
--	---

3. Eigene Lage	
Sachstand Mittel/ Maßnahmen/ Kräfte	<p><u>Laufende Amtshilfeersuchen:</u></p> <ul style="list-style-type: none"> - LK MOL an Aufgabenträger zur Unterstützung bei Kontrollmaßnahmen - LK MOL an PI MOL// Durchsetzung und Kontrolle der Einhaltung von Maßnahmen nach §28 bis 31 IfSG <p><u>Soll/Ist Rettungsdienst (05may20):</u></p> <ul style="list-style-type: none"> - Regelrettungsdienst ohne Einschränkungen <p><u>Sachstand Feuerwehr/ HiOrgs (20apr20):</u></p> <ul style="list-style-type: none"> - z.Z. keine Feuerwehr a.D. <p><u>Notbetreuung in Schulen (16apr20):</u></p> <ul style="list-style-type: none"> - 230 Schüler (2%) der Klassen 1-6 LK MOL <p><u>Notbetreuung in Kitas (KW 18):</u></p> <ul style="list-style-type: none"> - 2.715 Kinder (18.2%) <p><u>Notbetreuung in KTPF (KW 18):</u></p> <ul style="list-style-type: none"> - 52 Kinder (12,9%) <p><u>Sachstand Schutzausrüstung:</u></p> <ul style="list-style-type: none"> - Bedarfe vollständig erfasst und bedient
Beteiligte Einheiten/ Kräfte	Kreisverwaltung
Art und Anzahl der eingesetzten Einheiten	<ul style="list-style-type: none"> - Gesundheitsamt - FD ZBK - Bürgertelefon - Kreisverbindungskommando (KVK) - Bundeswehr (Unterstützungseinheit)

Einsatzleitung	Amtsleiter Gesundheitsamt seit 200930apr20
Führungsstruktur	Stab außergewöhnliche Ereignisse
Erreichbarkeiten	s. Erreichbarkeitsverzeichnis
Fernmeldeverbindungen	Bei Bedarf über Befehlsstelle AIS

4. Lageentwicklung	
Gefahrenschwerpunktbildung	Ausbreitung des Virus, Anstieg der Erkrankten
Einsatzschwerpunktbildung	Einschränkung/ Verhinderung der Ausbreitung durch SARS-CoV-2-Eindämmungsverordnung, Bildung von Materialpool (Notreserve) an persönlicher Schutzausrüstung Gemeinsamer Betrieb der Abstrichstellen in SEE, FRW, SRB, RDF
Voraussichtliche Lageentwicklung	Im LK MOL unverändert
Voraussichtliche Einsatzdauer	Unbekannt

5. Presse- / Medienarbeit	
Info an überregionale Medien	Über Pressesprecher LK MOL
Art, Umfang und Organisation der Presse- und Medienarbeit	Über Pressesprecher LK MOL
Verhalten der Presse	Normal, tägliche Berichterstattung, Internet, Bürger Info- & Warn-App (BIWAPP)

6. Besondere Vorkommnisse	
Keine	

7. Sonstiges	
Waldbrandstufe 2 , Graslandfeuerindex 2 im LK MOL Pegel Oder (Kienitz): 206 cm, Tendenz gleichbleibend	

Berichtersteller: S2

Unterschrift: im Original gezeichnet

Abgesandt an: Büro LR

Datum / Uhrzeit: 070900may20

Anlage: Lagekarte aktuell Erkrankte LK MOL (060930may20):

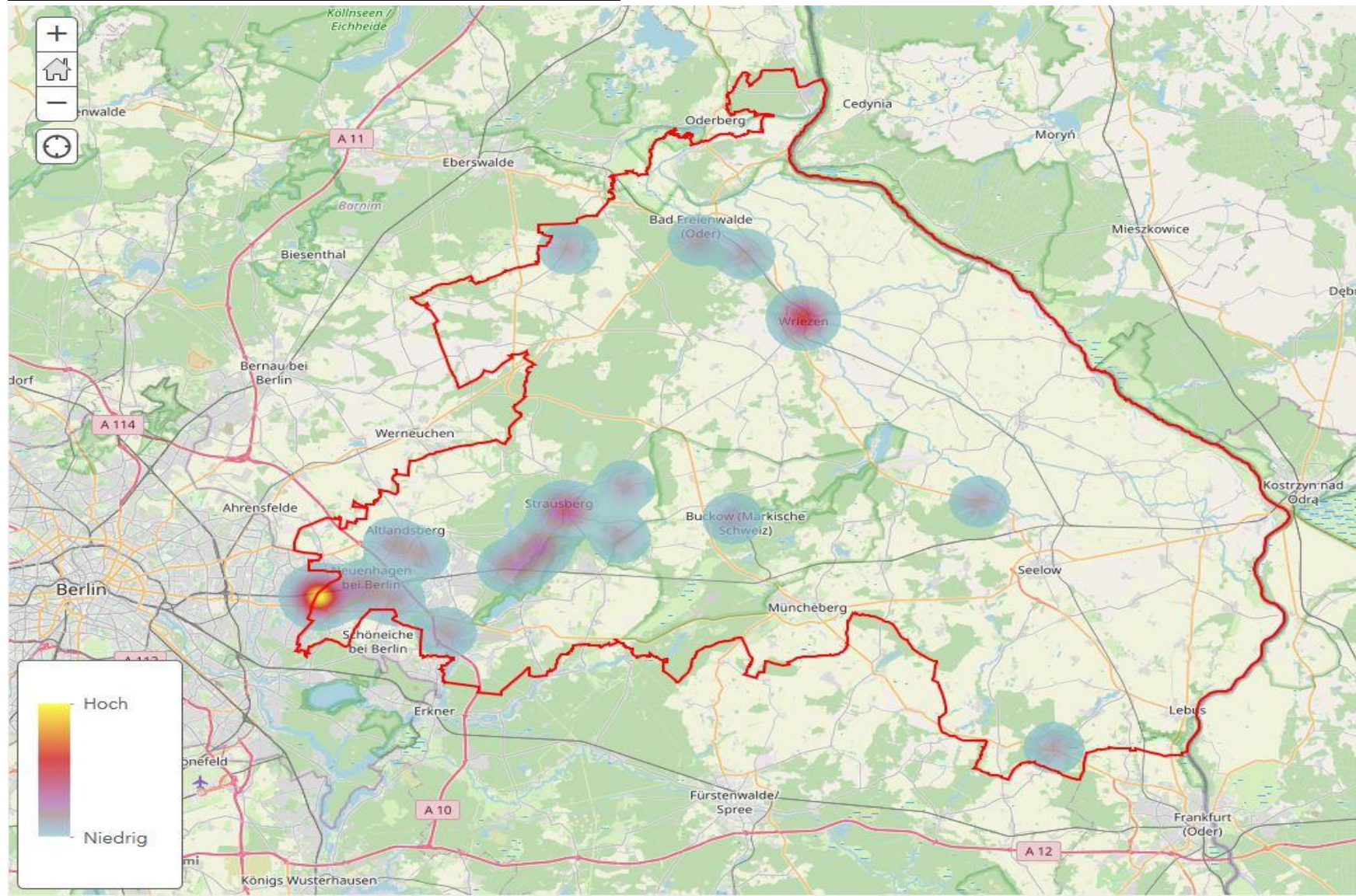

Anlage Statistik (der letzten 14 Tage, Stand 070800may20):

