



Landkreis Märkisch-Oderland

Datum: 04.05.2020 Uhrzeit: 10:00	LAGEMELDUNG (Änderungen zum Vortag in Rot)	Lfd. Nr. 40
---	---	---------------------------

1. Allgemeine Lage	
Schadenart	S5: Ausnahmelage/ Pandemie
Ort/ Raum	Landkreis Märkisch-Oderland (Weltweit)
Schadeneintritt	10mar20 im Landkreis Märkisch-Oderland/ erster bekannter Fall Ende Dezember 2019 in Wuhan (China)
Wetter	sonnig, 8°C, Wind mit 6 km/h aus S
Verkehrslage	Unverändert
Verhalten nicht betroffener Personen	10 Anfragen Bürgertelefon am 03may20 , 4848 gesamt (212000mar20), Bürgertelefon seit 01may20 von 09:00-15:00 Uhr besetzt

2. Gefahren/ Schadenlage	
Lage Betroffener	<p><u>Weltweit:</u> (Stand 040630may20, JHU): 3.507.053 gemeldete Fälle 247.475 Verstorbene k.A. Genesene</p> <p><u>Deutschland:</u> (Stand 040630may20, JHU): 165.664 gemeldete Fälle 6.866 Verstorbene k.A. Genesene</p> <p><u>Brandenburg:</u> (Stand 031100may20, MSGIV): 2.989 gemeldete Fälle 151 Verstorbene 2.242 Genesene</p> <p><u>Landkreis Märkisch-Oderland:</u> (GA LK MOL kumulativ seit 10mar20)</p> <p>195 bestätigte Fälle (03800may20)</p> <ul style="list-style-type: none">• davon 147 Genesene (030800may20)• (aktuell 44 Erkrankte)• 4 Verstorbene (030800may20)

	<p>1.840 Verdachtsfälle (030800may20)</p> <ul style="list-style-type: none"> • 772 begründete Verdachtsfälle • 1.068 Kontaktpersonen (symptomlos) <p>1.929 häusliche Isolation (030800may20)</p> <ul style="list-style-type: none"> • davon 1.764 Entlassungen (030800may20) • (somit 165 aktuell in Quarantäne) <p>1.189 veranl. Abstrichuntersuchungen (030800may20)</p> <p><u>Hospitalisiert in Krankenhäusern LK MOL</u> 4 davon auf Intensivstation 0</p>
--	---

3. Eigene Lage	
Sachstand Mittel/ Maßnahmen/ Kräfte	<p><u>Laufende Amtshilfeersuchen:</u></p> <ul style="list-style-type: none"> - LK MOL an Aufgabenträger zur Unterstützung bei Kontrollmaßnahmen - LK MOL an PI MOL// Durchsetzung und Kontrolle der Einhaltung von Maßnahmen nach §28 bis 31 IfSG <p><u>Soll/Ist Rettungsdienst (03may20):</u></p> <ul style="list-style-type: none"> - Regelrettungsdienst ohne Einschränkungen <p><u>Sachstand Feuerwehr/ HiOrgs (20apr20):</u></p> <ul style="list-style-type: none"> - z.Z. keine Feuerwehr a.D. <p><u>Notbetreuung in Schulen (16apr20):</u></p> <ul style="list-style-type: none"> - 230 Schüler (2%) der Klassen 1-6 LK MOL <p><u>Notbetreuung in Kitas (KW 17):</u></p> <ul style="list-style-type: none"> - 1.663 Kinder (11.1%) <p><u>Notbetreuung in KTPF (KW 17):</u></p> <ul style="list-style-type: none"> - 57 Kinder (14,2%) <p><u>Sachstand Schutzausrüstung:</u></p> <ul style="list-style-type: none"> - Bedarfe vollständig erfasst und bedient
Beteiligte Einheiten/ Kräfte	Kreisverwaltung
Art und Anzahl der eingesetzten Einheiten	<ul style="list-style-type: none"> - Gesundheitsamt - FD ZBK - Bürgertelefon - Kreisverbindungskommando (KVK) - Bundeswehr (Unterstützungseinheit)

Einsatzleitung	Amtsleiter Gesundheitsamt seit 200930apr20
Führungsstruktur	Stab außergewöhnliche Ereignisse
Erreichbarkeiten	s. Erreichbarkeitsverzeichnis
Fernmeldeverbindungen	Bei Bedarf über Befehlsstelle AIS

4. Lageentwicklung	
Gefahrenschwerpunktbildung	Ausbreitung des Virus, Anstieg der Erkrankten
Einsatzschwerpunktbildung	Einschränkung/ Verhinderung der Ausbreitung durch SARS-CoV-2-Eindämmungsverordnung, Bildung von Materialpool (Notreserve) an persönlicher Schutzausrüstung Gemeinsamer Betrieb der Abstrichstellen in SEE, FRW, SRB, RDF
Voraussichtliche Lageentwicklung	Im LK MOL unverändert
Voraussichtliche Einsatzdauer	Unbekannt

5. Presse- / Medienarbeit	
Info an überregionale Medien	Über Pressesprecher LK MOL
Art, Umfang und Organisation der Presse- und Medienarbeit	Über Pressesprecher LK MOL
Verhalten der Presse	Normal, tägliche Berichterstattung, Internet, Bürger Info- & Warn-App (BIWAPP)

6. Besondere Vorkommnisse	
Keine	

7. Sonstiges	
Waldbrandstufe 2 , Graslandfeuerindex 1 im LK MOL Pegel Oder (Kienitz): 209 cm, Tendenz fallend	

Berichtersteller: S2

Unterschrift: im Original gezeichnet

Abgesandt an: Büro LR

Datum / Uhrzeit: 040900may20

Anlage: Lagekarte aktuell Erkrankte LK MOL (300900apr20):

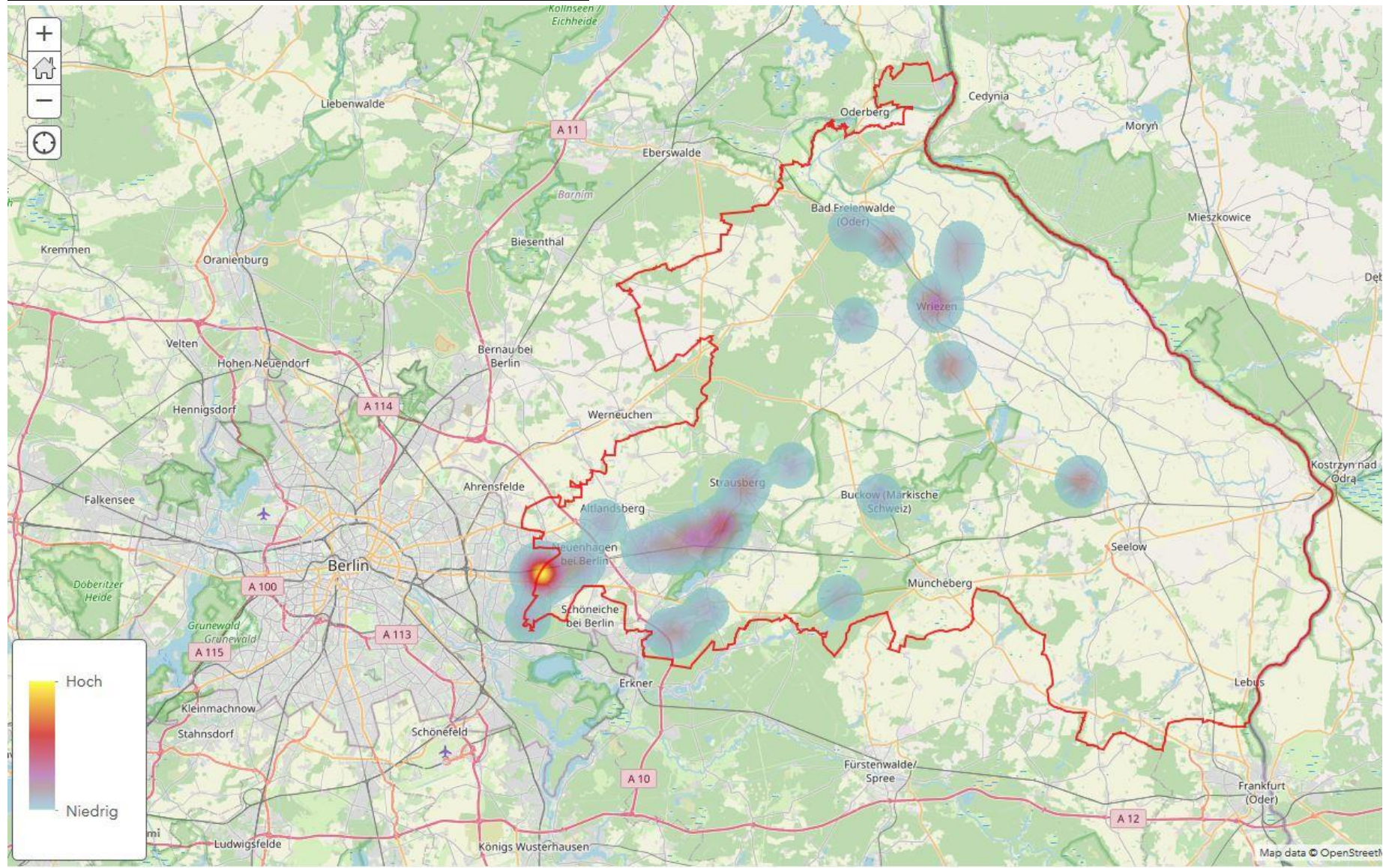

Anlage Statistik (der letzten 14 Tage, Stand 030830may20):

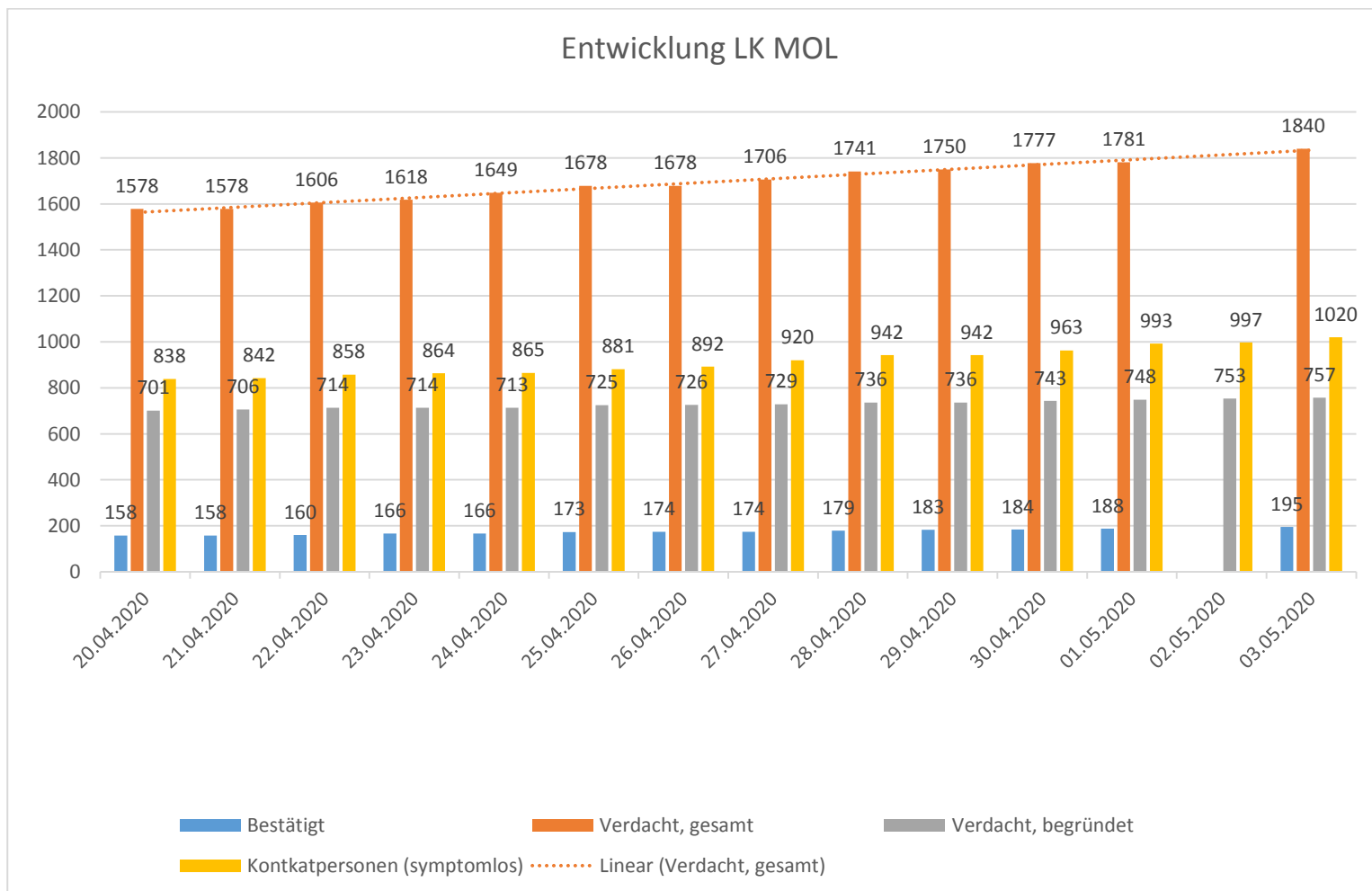

Anlage häusliche Isolation (seit 01.04.2020, Stand 030830may20):

