



# Landkreis Märkisch-Oderland

Datum: <b>30.04.2020</b> Uhrzeit: <b>10:00</b>	<b>LAGEMELDUNG</b> <b>(Änderungen zum Vortag in Rot)</b>	Lfd. Nr.  <b>39</b>
---	---	---------------------------

<b>1. Allgemeine Lage</b>	
Schadenart	S5: Ausnahmelage/ Pandemie
Ort/ Raum	Landkreis Märkisch-Oderland (Weltweit)
Schadeneintritt	10mar20 im Landkreis Märkisch-Oderland/ erster bekannter Fall Ende Dezember 2019 in Wuhan (China)
Wetter	Leicht bewölkt, 10°C, Wind mit 7 km/h aus SO
Verkehrslage	Unverändert
Verhalten nicht betroffener Personen	47 Anfragen Bürgertelefon am 30apr20, 3972 gesamt (212000mar20), Bürgertelefon ab 01may20 täglich von 09:00-15:00 Uhr besetzt

<b>2. Gefahren/ Schadenlage</b>	
Lage Betroffener	<p><u>Weltweit:</u> (Stand 300630apr20, JHU): 3.194.523 gemeldete Fälle 227.659 Verstorbene k.A. Genesene</p> <p><u>Deutschland:</u> (Stand 300630apr20, JHU): 161.539 gemeldete Fälle 6.467 Verstorbene k.A. Genesene</p> <p><u>Brandenburg:</u> (Stand 291100apr20, MSGIV): 2.860 gemeldete Fälle 137 Verstorbene 2.006 Genesene</p> <p><u>Landkreis Märkisch-Oderland:</u> (GA LK MOL kumulativ seit 10mar20)</p> <p><b>184 bestätigte Fälle</b> (30800apr20)</p> <ul style="list-style-type: none"><li>• <b>davon 136 Genesene</b> (300800apr20)</li><li>• (aktuell 44 Erkrankte)</li><li>• 4 Verstorbene (300800apr20)</li></ul>

	<p><b>1.777 Verdachtsfälle (300800apr20)</b></p> <ul style="list-style-type: none"> <li>• 757 begründete Verdachtsfälle</li> <li>• 1.020 Kontaktpersonen (symptomlos)</li> </ul> <p><b>1.590 häusliche Isolation (300800apr20)</b></p> <ul style="list-style-type: none"> <li>• davon 1.357 Entlassungen (300800apr20)</li> <li>• (somit 233 aktuell in Quarantäne)</li> </ul> <p><b>1.142 veranl. Abstrichuntersuchungen (300800apr20)</b></p> <p><u>Hospitalisiert in Krankenhäusern LK MOL</u>  <b>9</b>  davon auf Intensivstation <b>2</b></p>
--	---

<b>3. Eigene Lage</b>	
Sachstand Mittel/ Maßnahmen/ Kräfte	<p><u>Laufende Amtshilfeersuchen:</u></p> <ul style="list-style-type: none"> <li>- LK MOL an Aufgabenträger zur Unterstützung bei Kontrollmaßnahmen</li> <li>- LK MOL an PI MOL// Durchsetzung und Kontrolle der Einhaltung von Maßnahmen nach §28 bis 31 IfSG</li> </ul> <p><u>Soll/Ist Rettungsdienst (27apr20):</u></p> <ul style="list-style-type: none"> <li>- Regelrettungsdienst ohne Einschränkungen</li> </ul> <p><u>Sachstand Feuerwehr/ HiOrgs (20apr20):</u></p> <ul style="list-style-type: none"> <li>- z.Z. keine Feuerwehr a.D.</li> </ul> <p><u>Notbetreuung in Schulen (16apr20):</u></p> <ul style="list-style-type: none"> <li>- 230 Schüler (2%) der Klassen 1-6 LK MOL//</li> </ul> <p><u>Notbetreuung in Kitas (KW 17):</u></p> <ul style="list-style-type: none"> <li>- 1.663 Kinder (11.1%)</li> </ul> <p><u>Notbetreuung in KTPF (KW 17):</u></p> <ul style="list-style-type: none"> <li>- 57 Kinder (14,2%)</li> </ul> <p><u>Sachstand Schutzausrüstung:</u></p> <ul style="list-style-type: none"> <li>- Bedarfe vollständig erfasst</li> </ul>
Beteiligte Einheiten/ Kräfte	Kreisverwaltung
Art und Anzahl der eingesetzten Einheiten	<ul style="list-style-type: none"> <li>- Gesundheitsamt</li> <li>- FD ZBK</li> <li>- Bürgertelefon</li> <li>- Kreisverbindungskommando (KVK)</li> <li>- Bundeswehr (Unterstützungseinheit)</li> </ul>

Einsatzleitung	Amtsleiter Gesundheitsamt seit 200930apr20
Führungsstruktur	Stab außergewöhnliche Ereignisse
Erreichbarkeiten	s. Erreichbarkeitsverzeichnis
Fernmeldeverbindungen	Bei Bedarf über Befehlsstelle AIS

<b>4. Lageentwicklung</b>	
Gefahrenschwerpunktbildung	Ausbreitung des Virus, Anstieg der Erkrankten
Einsatzschwerpunktbildung	Einschränkung/ Verhinderung der Ausbreitung durch SARS-CoV-2-Eindämmungsverordnung,  Bildung von Materialpool (Notreserve) an persönlicher Schutzausrüstung  Gemeinsamer Betrieb der Abstrichstellen in SEE, FRW, SRB, RDF  <b>Anpassung der Allgemeinverfügung Notbetreuung Kita LK MOL ab 04may20</b>
Voraussichtliche Lageentwicklung	Im LK MOL unverändert
Voraussichtliche Einsatzdauer	Unbekannt

<b>5. Presse- / Medienarbeit</b>	
Info an überregionale Medien	Über Pressesprecher LK MOL
Art, Umfang und Organisation der Presse- und Medienarbeit	Über Pressesprecher LK MOL
Verhalten der Presse	Normal, tägliche Berichterstattung, Internet, Bürger Info- & Warn-App (BIWAPP)

<b>6. Besondere Vorkommnisse</b>	
Keine	

<b>7. Sonstiges</b>	
Waldbrandstufe <b>1</b> , Graslandfeuerindex 1 im LK MOL Pegel Oder (Kienitz): <b>220</b> cm, Tendenz <b>gleichbleibend</b>	

Berichtersteller: S2

Unterschrift: im Original gezeichnet

Abgesandt an: Büro LR

Datum / Uhrzeit: 300900apr20

Anlage: Lagekarte aktuell Erkrankte LK MOL (290900apr20):

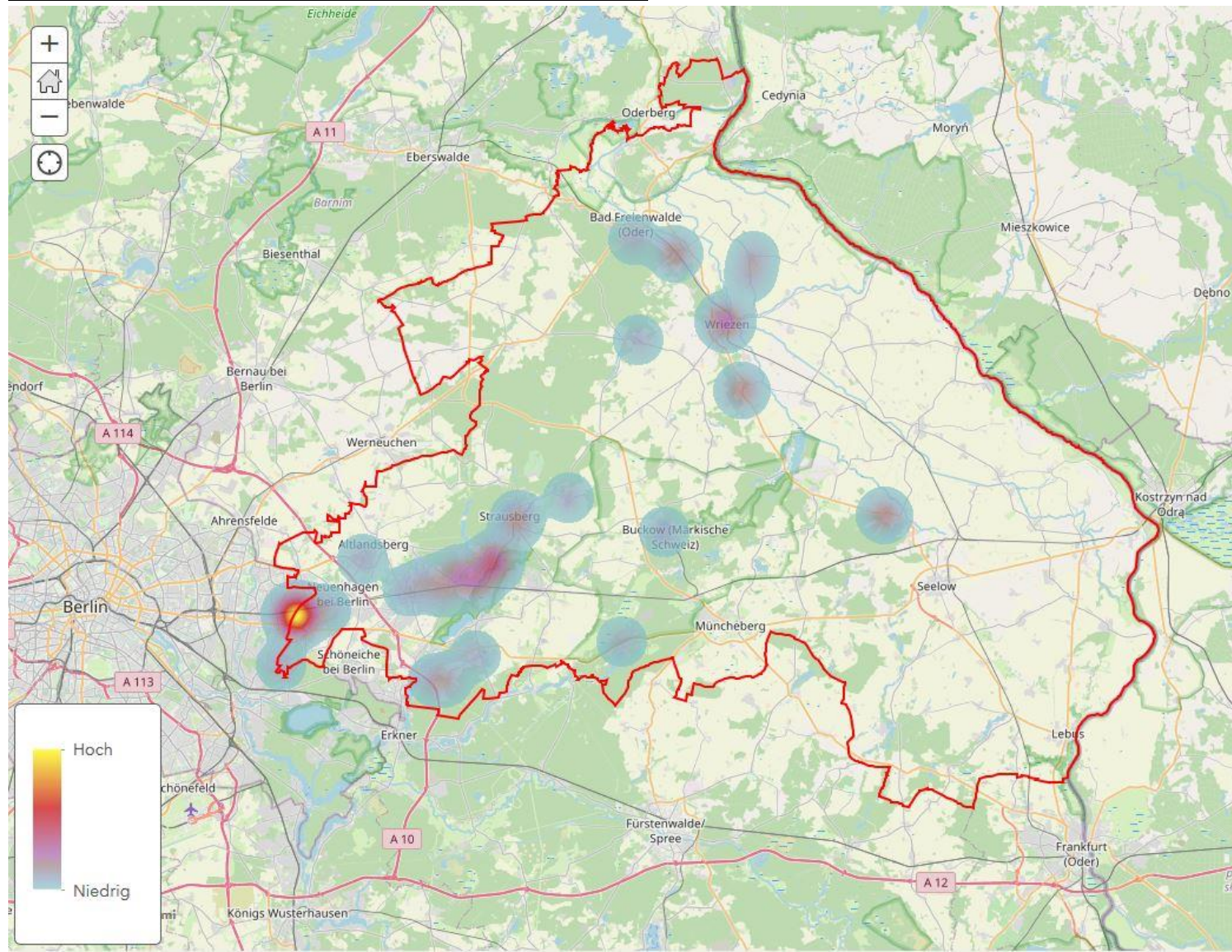

Anlage Statistik (der letzten 14 Tage, Stand 300830apr20):

