



# Landkreis Märkisch-Oderland

Datum: <b>28.04.2020</b> Uhrzeit: <b>10:00</b>	<b>LAGEMELDUNG</b> <b>(Änderungen zum Vortag in Rot)</b>	Lfd. Nr.  <b>37</b>
---	---	---------------------------

<b>1. Allgemeine Lage</b>	
Schadenart	S5: Ausnahmelage/ Pandemie
Ort/ Raum	Landkreis Märkisch-Oderland (Weltweit)
Schadeneintritt	10mar20 im Landkreis Märkisch-Oderland/ erster bekannter Fall Ende Dezember 2019 in Wuhan (China)
Wetter	<b>sonnig, 7°C schwacher Wind S</b>
Verkehrslage	Unverändert
Verhalten nicht betroffener Personen	<b>50</b> Anfragen Bürgertelefon am <b>27apr20</b> , <b>3.874</b> gesamt (212000mar20), Bürgertelefon seit 04apr20 von 09:00-17:00 Uhr besetzt

<b>2. Gefahren/ Schadenlage</b>	
Lage Betroffener	<p><u>Weltweit:</u> (Stand <b>280630apr20</b>, JHU): <b>3.041.517</b> gemeldete Fälle <b>211.159</b> Verstorbene <b>868.806</b> Genesene</p> <p><u>Deutschland:</u> (Stand <b>260630apr20</b>, JHU): <b>158.758</b> gemeldete Fälle <b>6.126</b> Verstorbene <b>k.A.</b></p> <p><u>Brandenburg:</u> (Stand <b>271100apr20</b>, MSGIV): <b>2.791</b> gemeldete Fälle <b>131</b> Verstorbene <b>1.860</b> Genesene</p> <p><u>Landkreis Märkisch-Oderland:</u> (GA LK MOL kumulativ seit 10mar20)</p> <p><b>179 bestätigte Fälle (280800apr20)</b></p> <ul style="list-style-type: none"><li>• <b>davon 133 Genesene (280800apr20)</b></li><li>• (aktuell 42 Erkrankte)</li><li>• <b>4 Verstorbene (280800apr20)</b></li></ul>

	<p><b>1.741 Verdachtsfälle</b> (280800apr20)</p> <ul style="list-style-type: none"> <li>• 748 begründete Verdachtsfälle</li> <li>• 993 Kontaktpersonen (symptomlos)</li> </ul> <p><b>1.556 häusliche Isolation</b> (280800apr20)</p> <ul style="list-style-type: none"> <li>• davon 1.325 Entlassungen (280800apr20)</li> <li>• (somit 231 aktuell in Quarantäne)</li> </ul> <p><b>1.116 veranl. Abstrichuntersuchungen</b> (280800apr20)</p> <p><u>Hospitalisiert in Krankenhäusern LK MOL</u> 12 davon auf Intensivstation 5</p>
--	--

<b>3. Eigene Lage</b>	
Sachstand Mittel/ Maßnahmen/ Kräfte	<p><u>Laufende Amtshilfeersuchen:</u></p> <ul style="list-style-type: none"> <li>- LK MOL an Aufgabenträger zur Unterstützung bei Kontrollmaßnahmen</li> <li>- LK MOL an PI MOL// Durchsetzung und Kontrolle der Einhaltung von Maßnahmen nach §28 bis 31 IfSG</li> </ul> <p><u>Soll/Ist Rettungsdienst (27apr20):</u></p> <ul style="list-style-type: none"> <li>- Regelrettungsdienst ohne Einschränkungen</li> </ul> <p><u>Sachstand Feuerwehr/ HiOrgs (20apr20):</u></p> <ul style="list-style-type: none"> <li>- z.Z. keine Feuerwehr a.D.</li> </ul> <p><u>Notbetreuung in Schulen (16apr20):</u></p> <ul style="list-style-type: none"> <li>- 230 Schüler (2%) der Klassen 1-6 LK MOL</li> </ul> <p><u>Notbetreuung in Kitas (KW 16):</u></p> <ul style="list-style-type: none"> <li>- 688 Kinder (4,6%)</li> </ul> <p><u>Notbetreuung in KTFP (KW 16):</u></p> <ul style="list-style-type: none"> <li>- 26 Kinder (6,5%)</li> </ul> <p><u>Sachstand Schutzausrüstung:</u></p> <ul style="list-style-type: none"> <li>- Bedarfe vollständig erfasst</li> </ul>
Beteiligte Einheiten/ Kräfte	Kreisverwaltung
Art und Anzahl der eingesetzten Einheiten	<ul style="list-style-type: none"> <li>- Gesundheitsamt</li> <li>- FD ZBK</li> <li>- Bürgertelefon</li> <li>- Kreisverbindungskommando (KVK)</li> <li>- Bundeswehr (Unterstützungseinheit)</li> </ul>

Einsatzleitung	Amtsleiter Gesundheitsamt seit 200930apr20
Führungsstruktur	Stab außergewöhnliche Ereignisse
Erreichbarkeiten	s. Erreichbarkeitsverzeichnis
Fernmeldeverbindungen	Bei Bedarf über Befehlsstelle AIS

<b>4. Lageentwicklung</b>	
Gefahrenschwerpunktbildung	Ausbreitung des Virus, Anstieg der Erkrankten
Einsatzschwerpunktbildung	Einschränkung/ Verhinderung der Ausbreitung durch SARS-CoV-2-Eindämmungsverordnung,  Bildung von Materialpool (Notreserve) an persönlicher Schutzausrüstung  Gemeinsamer Betrieb der Abstrichstellen in SEE, FRW, SRB, RDF
Voraussichtliche Lageentwicklung	Im LK MOL unverändert
Voraussichtliche Einsatzdauer	Unbekannt

<b>5. Presse- / Medienarbeit</b>	
Info an überregionale Medien	Über Pressesprecher LK MOL
Art, Umfang und Organisation der Presse- und Medienarbeit	Über Pressesprecher LK MOL
Verhalten der Presse	Normal, tägliche Berichterstattung, Internet, Bürger Info- & Warn-App (BIWAPP)

<b>6. Besondere Vorkommnisse</b>	
Keine	

<b>7. Sonstiges</b>	
Waldbrandstufe <b>5</b> , Graslandfeuerindex 4 im LK MOL Pegel Oder (Kienitz): <b>218</b> cm, Tendenz <b>sinkend</b>	

Berichtersteller: S2

Unterschrift: im Original gezeichnet

Abgesandt an: Büro LR

Datum / Uhrzeit: 280900apr20

Anlage: Lagekarte aktuell Erkrankte LK MOL (220900apr20):

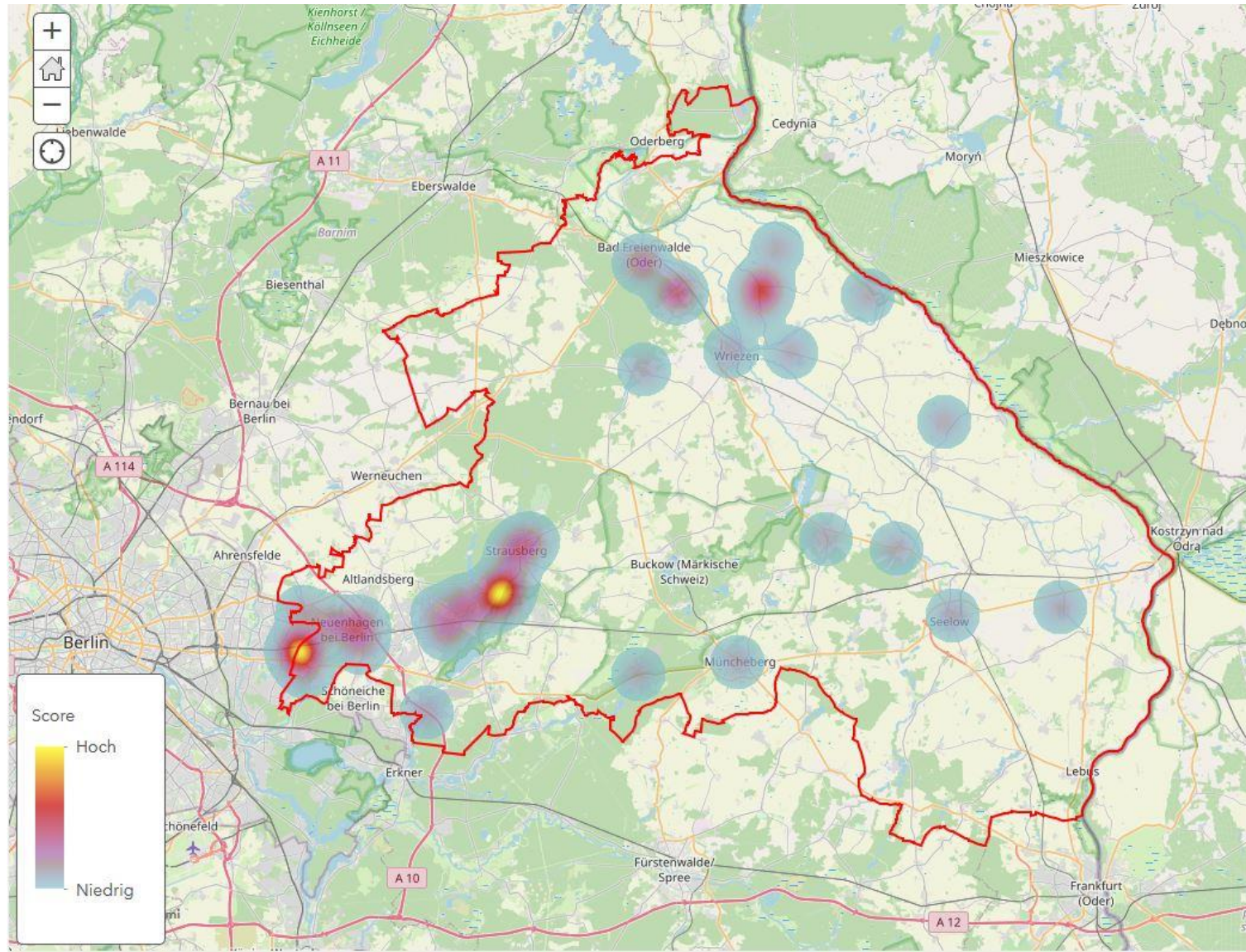

Anlage Statistik (seit 01.04.2020, Stand 280800apr20):

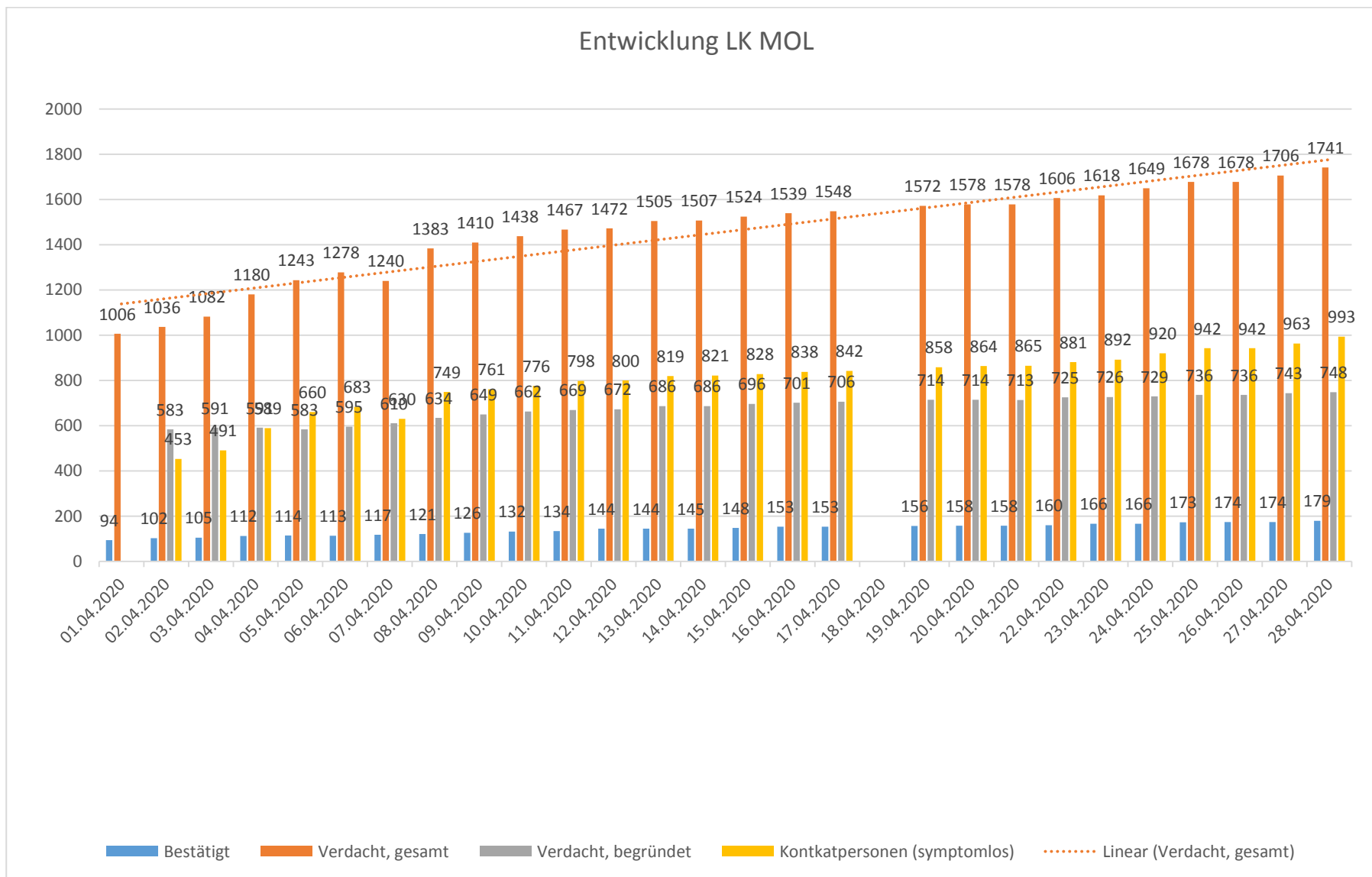

## Änderungen zum Vortag

