



# Landkreis Märkisch-Oderland

Datum: <b>27.04.2020</b> Uhrzeit: <b>10:00</b>	<b>LAGEMELDUNG</b> <b>(Änderungen zum Vortag in Rot)</b>	Lfd. Nr.  <b>36</b>
---	---	---------------------------

<b>1. Allgemeine Lage</b>	
Schadenart	S5: Ausnahmelage/ Pandemie
Ort/ Raum	Landkreis Märkisch-Oderland (Weltweit)
Schadeneintritt	10mar20 im Landkreis Märkisch-Oderland/ erster bekannter Fall Ende Dezember 2019 in Wuhan (China)
Wetter	<b>sonnig, 8°C schwacher Wind SW</b>
Verkehrslage	Unverändert
Verhalten nicht betroffener Personen	<b>9</b> Anfragen Bürgertelefon am <b>26apr20</b> , <b>3824</b> gesamt (212000mar20), Bürgertelefon seit 04apr20 von 09:00-17:00 Uhr besetzt

<b>2. Gefahren/ Schadenlage</b>	
Lage Betroffener	<p><u>Weltweit:</u> (Stand <b>270830apr20</b>, JHU): <b>2.971.831</b> gemeldete Fälle <b>206.553</b> Verstorbene <b>868.480</b> Genesene</p> <p><u>Deutschland:</u> (Stand <b>270830apr20</b>, JHU): <b>157.770</b> gemeldete Fälle <b>5.976</b> Verstorbene <b>114.500</b> Genesene</p> <p><u>Brandenburg:</u> (Stand <b>271000apr20</b>, MSGIV): <b>2.738</b> gemeldete Fälle <b>125</b> Verstorbene <b>1.820</b> Genesene</p> <p><u>Landkreis Märkisch-Oderland:</u> (GA LK MOL kumulativ seit 10mar20)</p> <p><b>174 bestätigte Fälle</b> (270830apr20)</p> <ul style="list-style-type: none"><li>• <b>davon 128 Genesene</b> (270830apr20)</li><li>• (aktuell <b>42</b> Erkrankte)</li><li>• <b>4 Verstorbene</b> (270800apr20)</li></ul>

	<p><b>1.706 Verdachtsfälle</b> (270830apr20)</p> <ul style="list-style-type: none"> <li>• <b>743</b> begründete Verdachtsfälle</li> <li>• <b>963</b> Kontaktpersonen (symptomlos)</li> </ul> <p><b>1.529 häusliche Isolation</b> (270830apr20)</p> <ul style="list-style-type: none"> <li>• <b>davon 1.306 Entlassungen</b> (270800apr20)</li> <li>• (somit <b>223</b> aktuell in Quarantäne)</li> </ul> <p><b>1.088 veranl. Abstrichuntersuchungen</b> (270830apr20)</p> <p><u>Hospitalisiert in Krankenhäusern LK MOL</u>  <b>12</b>  davon auf Intensivstation <b>5</b></p>
--	--

<b>3. Eigene Lage</b>	
Sachstand Mittel/ Maßnahmen/ Kräfte	<p><u>Laufende Amtshilfeersuchen:</u></p> <ul style="list-style-type: none"> <li>- LK MOL an Aufgabenträger zur Unterstützung bei Kontrollmaßnahmen</li> <li>- LK MOL an PI MOL// Durchsetzung und Kontrolle der Einhaltung von Maßnahmen nach §28 bis 31 IfSG</li> </ul> <p><u>Soll/Ist Rettungsdienst (18apr20):</u></p> <ul style="list-style-type: none"> <li>- Regelrettungsdienst ohne Einschränkungen</li> </ul> <p><u>Sachstand Feuerwehr/ HiOrgs (20apr20):</u></p> <ul style="list-style-type: none"> <li>- z.Z. keine Feuerwehr a.D.</li> </ul> <p><u>Notbetreuung in Schulen (16apr20):</u></p> <ul style="list-style-type: none"> <li>- 230 Schüler (2%) der Klassen 1-6 LK MOL</li> </ul> <p><u>Notbetreuung in Kitas (KW 16):</u></p> <ul style="list-style-type: none"> <li>- 688 Kinder (4,6%)</li> </ul> <p><u>Notbetreuung in KTPF (KW 16):</u></p> <ul style="list-style-type: none"> <li>- 26 Kinder (6,5%)</li> </ul> <p><u>Sachstand Schutzausrüstung:</u></p> <ul style="list-style-type: none"> <li>- Bedarfe vollständig erfasst</li> </ul>
Beteiligte Einheiten/ Kräfte	Kreisverwaltung
Art und Anzahl der eingesetzten Einheiten	<ul style="list-style-type: none"> <li>- Gesundheitsamt</li> <li>- FD ZBK</li> <li>- Bürgertelefon</li> <li>- Kreisverbindungskommando (KVK)</li> <li>- <b>Bundeswehr (Unterstützungseinheit)</b></li> </ul>
Einsatzleitung	Amtsleiter Gesundheitsamt seit 200930apr20
Führungsstruktur	Stab außergewöhnliche Ereignisse

Erreichbarkeiten	s. Erreichbarkeitsverzeichnis
Fernmeldeverbindungen	Bei Bedarf über Befehlsstelle AIS

<b>4. Lageentwicklung</b>	
Gefahrenschwerpunktbildung	Ausbreitung des Virus, Anstieg der Erkrankten
Einsatzschwerpunktbildung	Einschränkung/ Verhinderung der Ausbreitung durch SARS-CoV-2-Eindämmungsverordnung,  Bildung von Materialpool (Notreserve) an persönlicher Schutzausrüstung  Gemeinsamer Betrieb der Abstrichstellen in SEE, FRW, SRB, RDF  Monitoring der Situation in den Gemeinschaftsunterkünften, speziell GU Hoppegarten
Voraussichtliche Lageentwicklung	Im LK MOL unverändert
Voraussichtliche Einsatzdauer	Unbekannt

<b>5. Presse- / Medienarbeit</b>	
Info an überregionale Medien	Über Pressesprecher LK MOL
Art, Umfang und Organisation der Presse- und Medienarbeit	Über Pressesprecher LK MOL
Verhalten der Presse	Normal, tägliche Berichterstattung, Internet, Bürger Info- & Warn-App (BIWAPP)

<b>6. Besondere Vorkommnisse</b>	
Keine	

<b>7. Sonstiges</b>	
Waldbrandstufe <b>4</b> , Graslandfeuerindex <b>4</b> im LK MOL Pegel Oder (Kienitz): <b>224</b> cm, Tendenz <b>gleichbleibend</b>	

Berichterstatter: S2

Unterschrift: im Original gezeichnet

Abgesandt an: Büro LR

Datum / Uhrzeit: 240900apr20

Anlage: Lagekarte aktuell Erkrankte LK MOL (220900apr20):

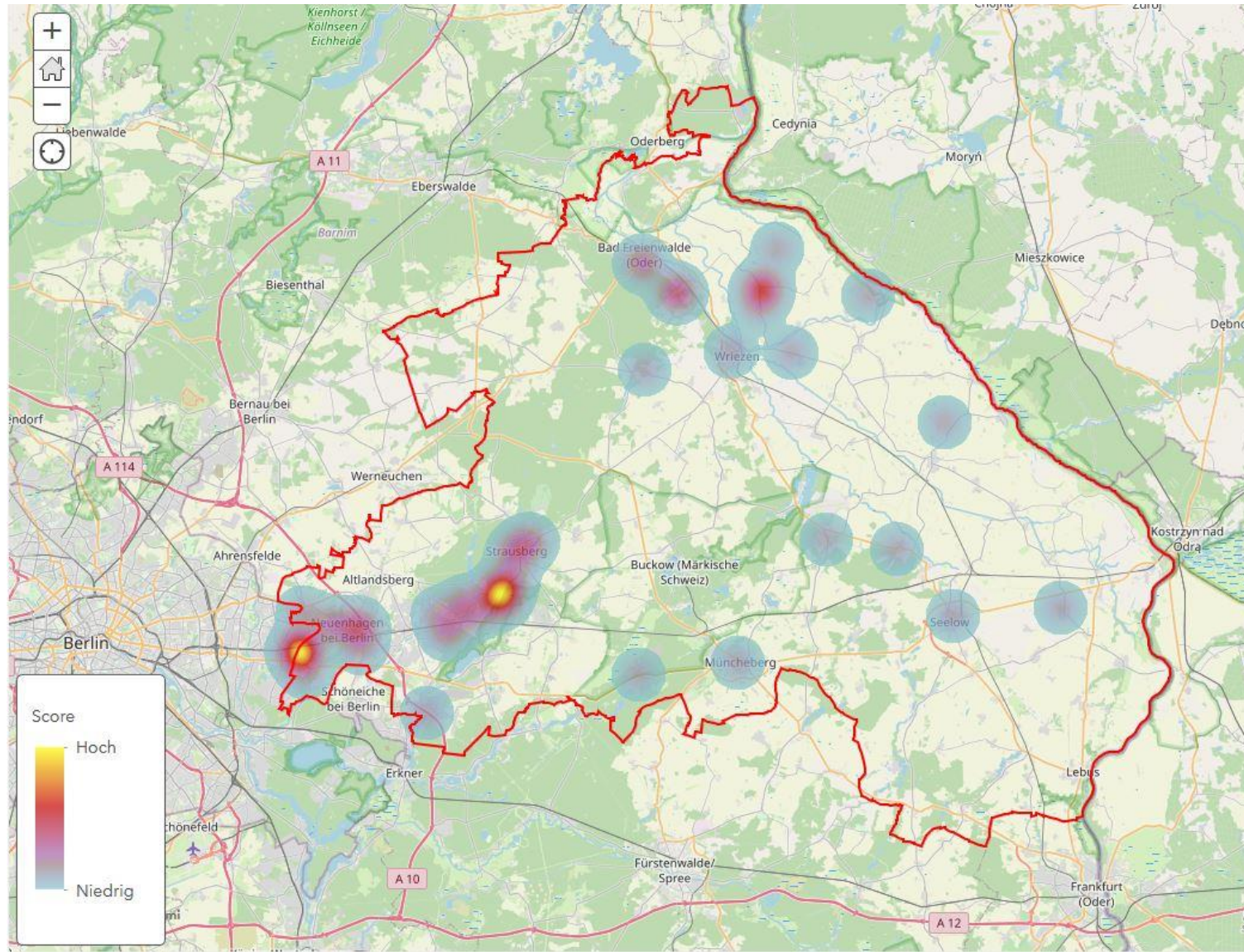

Anlage Statistik (seit 01.04.2020, Stand 270800apr20):

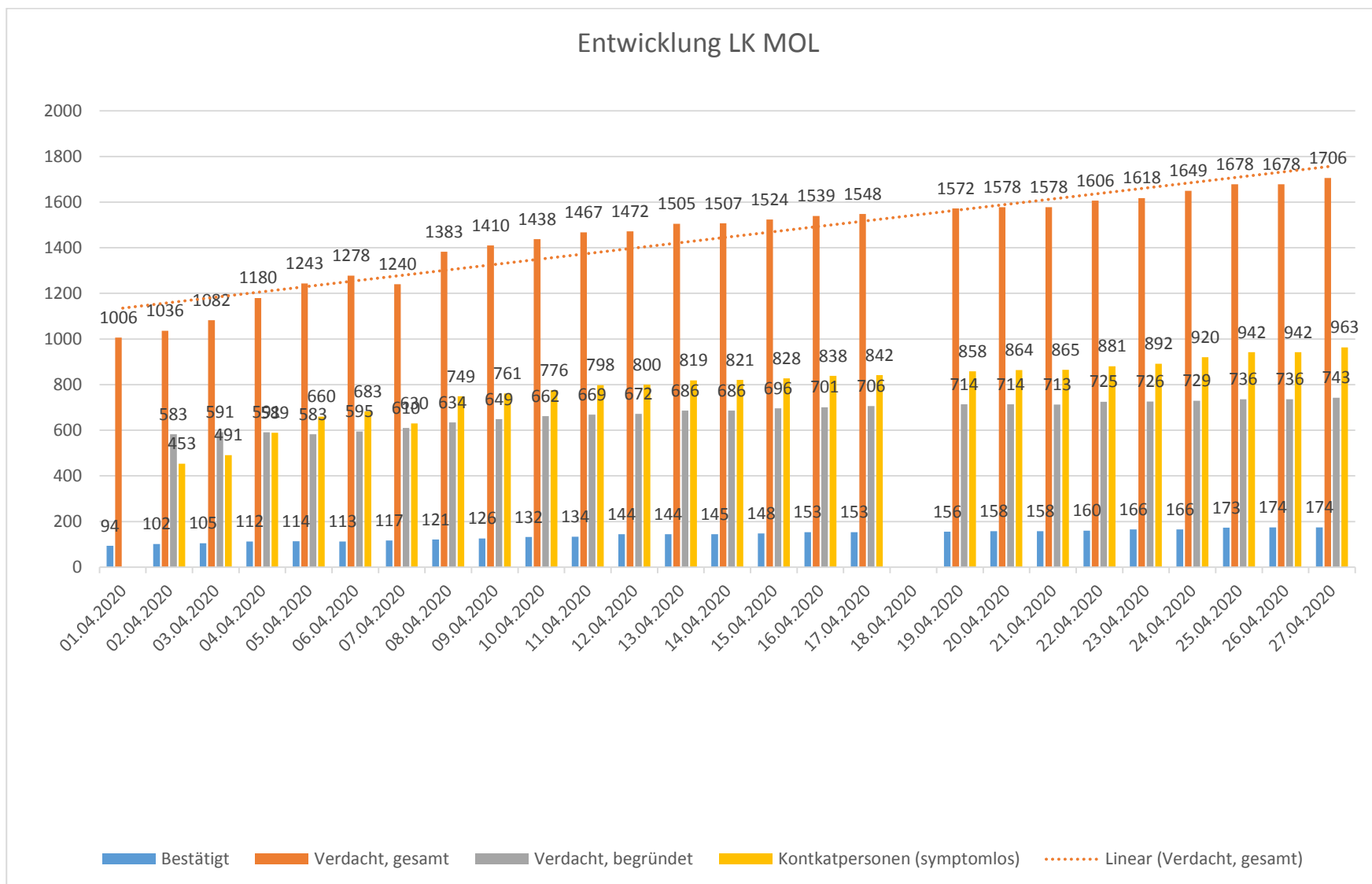

## Änderungen zum Vortag

