



Landkreis Märkisch-Oderland

Datum: 24.04.2020 Uhrzeit: 10:00	LAGEMELDUNG (Änderungen zum Vortag in Rot)	Lfd. Nr. 35
---	---	---------------------------

1. Allgemeine Lage	
Schadenart	S5: Ausnahmelage/ Pandemie
Ort/ Raum	Landkreis Märkisch-Oderland (Weltweit)
Schadeneintritt	10mar20 im Landkreis Märkisch-Oderland/ erster bekannter Fall Ende Dezember 2019 in Wuhan (China)
Wetter	bedeckt, 10°C schwacher Wind SW
Verkehrslage	Unverändert, ÖPNV im Ferienfahrplan
Verhalten nicht betroffener Personen	42 Anfragen Bürgertelefon am 23apr20 , 3.757 gesamt (212000mar20), Bürgertelefon seit 04apr20 von 09:00-17:00 Uhr besetzt

2. Gefahren/ Schadenlage	
Lage Betroffener	<p><u>Weltweit:</u> (Stand 240830apr20, JHU): 2.709.483 gemeldete Fälle 190.872 Verstorbene 742.855 Genesene</p> <p><u>Deutschland:</u> (Stand 240830apr20, JHU): 153.129 gemeldete Fälle 5.575 Verstorbene 106.800 Genesene</p> <p><u>Brandenburg:</u> (Stand 230800apr20, MSGIV): 2.546 gemeldete Fälle 104 Verstorbene 1.575 Genesene</p> <p><u>Landkreis Märkisch-Oderland:</u> (GA LK MOL kumulativ seit 10mar20)</p> <p>166 bestätigte Fälle (240830apr20)</p> <ul style="list-style-type: none">• davon 124 Genesene (240830apr20)• (aktuell 39 Erkrankte)• 3 Verstorbene (240800apr20)

	<p>1.649 Verdachtsfälle (240830apr20)</p> <ul style="list-style-type: none"> • 729 begründete Verdachtsfälle • 920 Kontaktpersonen (symptomlos) <p>1.473 häusliche Isolation (240830apr20)</p> <ul style="list-style-type: none"> • davon 1.268 Entlassungen (230800apr20) Korrektur zum Vortag 23apr20 • (somit 205 aktuell in Quarantäne) Korrektur zum Vortag 23apr20 <p>1.047 veranl. Abstrichuntersuchungen (240830apr20)</p> <p><u>Hospitalisiert in Krankenhäusern LK MOL</u> 11 davon auf Intensivstation 4</p>
--	--

3. Eigene Lage	
Sachstand Mittel/ Maßnahmen/ Kräfte	<p><u>Laufende Amtshilfeersuchen:</u></p> <ul style="list-style-type: none"> - LK MOL an Aufgabenträger zur Unterstützung bei Kontrollmaßnahmen - LK MOL an PI MOL// Durchsetzung und Kontrolle der Einhaltung von Maßnahmen nach §28 bis 31 IfSG <p><u>Soll/Ist Rettungsdienst (18apr20):</u></p> <ul style="list-style-type: none"> - Regelrettungsdienst ohne Einschränkungen <p><u>Sachstand Feuerwehr/ HiOrgs (20apr20):</u></p> <ul style="list-style-type: none"> - z.Z. keine Feuerwehr a.D. <p><u>Notbetreuung in Schulen (16apr20):</u></p> <ul style="list-style-type: none"> - 230 Schüler (2%) der Klassen 1-6 LK MOL <p><u>Notbetreuung in Kitas (KW 16):</u></p> <ul style="list-style-type: none"> - 688 Kinder (4,6%) <p><u>Notbetreuung in KTPF (KW 16):</u></p> <ul style="list-style-type: none"> - 26 Kinder (6,5%) <p><u>Sachstand Schutzausrüstung:</u></p> <ul style="list-style-type: none"> - Bestände vollständig erfasst <p><u>Einsatzgeschehen Feuerwehr</u> B: Gebäude Groß – Leuenberg 231805apr20 Brand einer Lagerhalle 60x40m – Nachlöscharbeiten seit 240805apr20</p>

Beteiligte Einheiten/ Kräfte	Kreisverwaltung B: Gebäude Groß: FF Amt 09; FF FRW; TLF SRB; TLF Prötzel; TLF Wrz; TLF Werneuchen (BAR); KBM, stellv. KBM; FTZ MOL; ELW Mbg; KTW SEE SAN
Art und Anzahl der eingesetzten Einheiten	<ul style="list-style-type: none"> - Gesundheitsamt - FD ZBK - Bürgertelefon - Kreisverbindungskommando (KVK) Bundeswehr
Einsatzleitung	Amtsleiter Gesundheitsamt seit 200930apr20
Führungsstruktur	Stab außergewöhnliche Ereignisse
Erreichbarkeiten	s. Erreichbarkeitsverzeichnis
Fernmeldeverbindungen	Bei Bedarf über Befehlsstelle AIS

4. Lageentwicklung	
Gefahrenschwerpunktbildung	Ausbreitung des Virus, Anstieg der Erkrankten
Einsatzschwerpunktbildung	<p>Einschränkung/ Verhinderung der Ausbreitung durch SARS-CoV-2-Eindämmungsverordnung,</p> <p>Betrieb von 4 Abstrichstellen (SEE, FRW, SRB, RDF)</p> <p>Anpassung der Allgemeinverfügung Notbetreuung Kita LK MOL ab 27apr20</p> <p>Vorbereitung „Mundschutzpflicht“ im ÖPNV</p>
Voraussichtliche Lageentwicklung	Im LK MOL unverändert
Voraussichtliche Einsatzdauer	Unbekannt

5. Presse- / Medienarbeit	
Info an überregionale Medien	Über Pressesprecher LK MOL
Art, Umfang und Organisation der Presse- und Medienarbeit	Über Pressesprecher LK MOL
Verhalten der Presse	Normal, tägliche Berichterstattung, Internet, Bürger Info- & Warn-App (BIWAPP)

6. Besondere Vorkommnisse	
Keine	

7. Sonstiges	
<p>Waldbrandstufe 5, Graslandfeuerindex 4 im LK MOL</p> <p>Pegel Oder (Kienitz): 224 cm, Tendenz gleichbleibend</p>	

Berichterstatter: S2

Unterschrift: im Original gezeichnet

Abgesandt an: Büro LR

Datum / Uhrzeit: 240900apr20

Anlage: Lagekarte aktuell Erkrankte LK MOL (220900apr20):

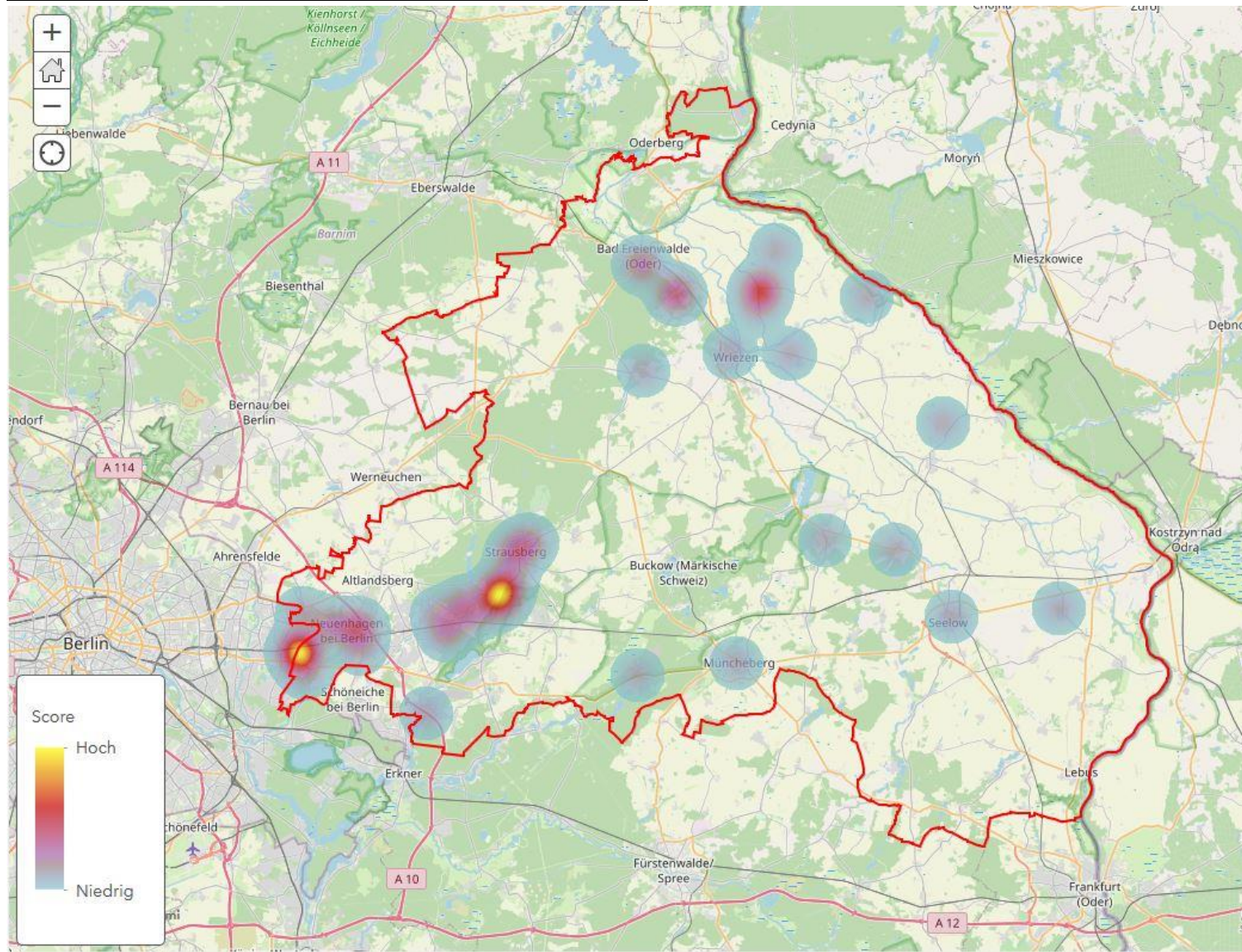

Anlage Statistik (der letzten 14 Tage, Stand 240800apr20):

