



Landkreis Märkisch-Oderland

Datum: 23.04.2020 Uhrzeit: 10:00	LAGEMELDUNG (Änderungen zum Vortag in Rot)	Lfd. Nr. 34
---	---	---------------------------

1. Allgemeine Lage	
Schadenart	S5: Ausnahmelage/ Pandemie
Ort/ Raum	Landkreis Märkisch-Oderland (Weltweit)
Schadeneintritt	10mar20 im Landkreis Märkisch-Oderland/ erster bekannter Fall Ende Dezember 2019 in Wuhan (China)
Wetter	sonnig, 6°C schwacher Wind SO
Verkehrslage	Unverändert, ÖPNV im Ferienfahrplan
Verhalten nicht betroffener Personen	66 Anfragen Bürgertelefon am 22apr20 , 3.715 gesamt (212000mar20), Bürgertelefon seit 04apr20 von 09:00-17:00 Uhr besetzt

2. Gefahren/ Schadenlage	
Lage Betroffener	<p><u>Weltweit:</u> (Stand 230530apr20, JHU): 2.628.527 gemeldete Fälle 183.424 Verstorbene k.A. Genesene</p> <p><u>Deutschland:</u> (Stand 230530apr20, JHU): 150.648 gemeldete Fälle 5.315 Verstorbene k.A. Genesene</p> <p><u>Brandenburg:</u> (Stand 221100apr20, MSGIV): 2.503 gemeldete Fälle 104 Verstorbene 1.486 Genesene</p> <p><u>Landkreis Märkisch-Oderland:</u> (GA LK MOL kumulativ seit 10mar20)</p> <p>166 bestätigte Fälle (230800apr20)</p> <ul style="list-style-type: none">• davon 118 Genesene (230800apr20)• (aktuell 46 Erkrankte)• 2 Verstorbene (220800apr20)

	<p>1.618 Verdachtsfälle (230800apr20)</p> <ul style="list-style-type: none"> • 726 begründete Verdachtsfälle • 892 Kontaktpersonen (symptomlos) <p>1.443 häusliche Isolation (230800apr20)</p> <ul style="list-style-type: none"> • davon 1.371 Entlassungen (230800apr20) • (somit 72 aktuell in Quarantäne) <p>1.017 veranl. Abstrichuntersuchungen (230800apr20)</p> <p><u>Hospitalisiert in Krankenhäusern LK MOL</u> 11 davon auf Intensivstation 3</p>
--	--

3. Eigene Lage	
Sachstand Mittel/ Maßnahmen/ Kräfte	<p><u>Laufende Amtshilfeersuchen:</u></p> <ul style="list-style-type: none"> - LK MOL an Aufgabenträger zur Unterstützung bei Kontrollmaßnahmen - LK MOL an PI MOL// Durchsetzung und Kontrolle der Einhaltung von Maßnahmen nach §28 bis 31 IfSG <p><u>Soll/Ist Rettungsdienst (18apr20):</u></p> <ul style="list-style-type: none"> - Regelrettungsdienst ohne Einschränkungen <p><u>Sachstand Feuerwehr/ HiOrgs (20apr20):</u></p> <ul style="list-style-type: none"> - z.Z. keine Feuerwehr a.D. <p><u>Notbetreuung in Schulen (16apr20):</u></p> <ul style="list-style-type: none"> - 230 Schüler (2%) der Klassen 1-6 LK MOL <p><u>Notbetreuung in Kitas (KW 16):</u></p> <ul style="list-style-type: none"> - 688 Kinder (4,6%) <p><u>Notbetreuung in KTPF (KW 16):</u></p> <ul style="list-style-type: none"> - 26 Kinder (6,5%) <p><u>Sachstand Schutzausrüstung:</u></p> <ul style="list-style-type: none"> - <u>Bestände vollständig erfasst</u>
Beteiligte Einheiten/ Kräfte	Kreisverwaltung
Art und Anzahl der eingesetzten Einheiten	<ul style="list-style-type: none"> - Gesundheitsamt - FD ZBK - Bürgertelefon - Kreisverbindungskommando (KVK) Bundeswehr
Einsatzleitung	Amtsleiter Gesundheitsamt seit 200930apr20
Führungsstruktur	Stab außergewöhnliche Ereignisse
Erreichbarkeiten	s. Erreichbarkeitsverzeichnis

Fernmeldeverbindungen	Bei Bedarf über Befehlsstelle AIS
-----------------------	-----------------------------------

4. Lageentwicklung	
Gefahrenschwerpunktbildung	Ausbreitung des Virus, Anstieg der Erkrankten
Einsatzschwerpunktbildung	Einschränkung/ Verhinderung der Ausbreitung durch SARS-CoV-2-Eindämmungsverordnung, Anpassung der Allgemeinverfügung Notbetreuung Kita LK MOL ab 27apr20 Vorbereitung „Mundschutzpflicht“ im ÖPNV
Voraussichtliche Lageentwicklung	Im LK MOL unverändert
Voraussichtliche Einsatzdauer	Unbekannt

5. Presse- / Medienarbeit	
Info an überregionale Medien	Über Pressesprecher LK MOL
Art, Umfang und Organisation der Presse- und Medienarbeit	Über Pressesprecher LK MOL
Verhalten der Presse	Normal, tägliche Berichterstattung, Internet, Bürger Info- & Warn-App (BIWAPP)

6. Besondere Vorkommnisse	
Keine	

7. Sonstiges	
Waldbrandstufe 4, Graslandfeuerindex 3 im LK MOL Pegel Oder (Kienitz): 225 cm, Tendenz gleichbleibend	

Berichterstatter: S2

Unterschrift: im Original gezeichnet

Abgesandt an: Büro LR

Datum / Uhrzeit: 230900apr20

Anlage: Lagekarte aktuell Erkrankte LK MOL (220900apr20):

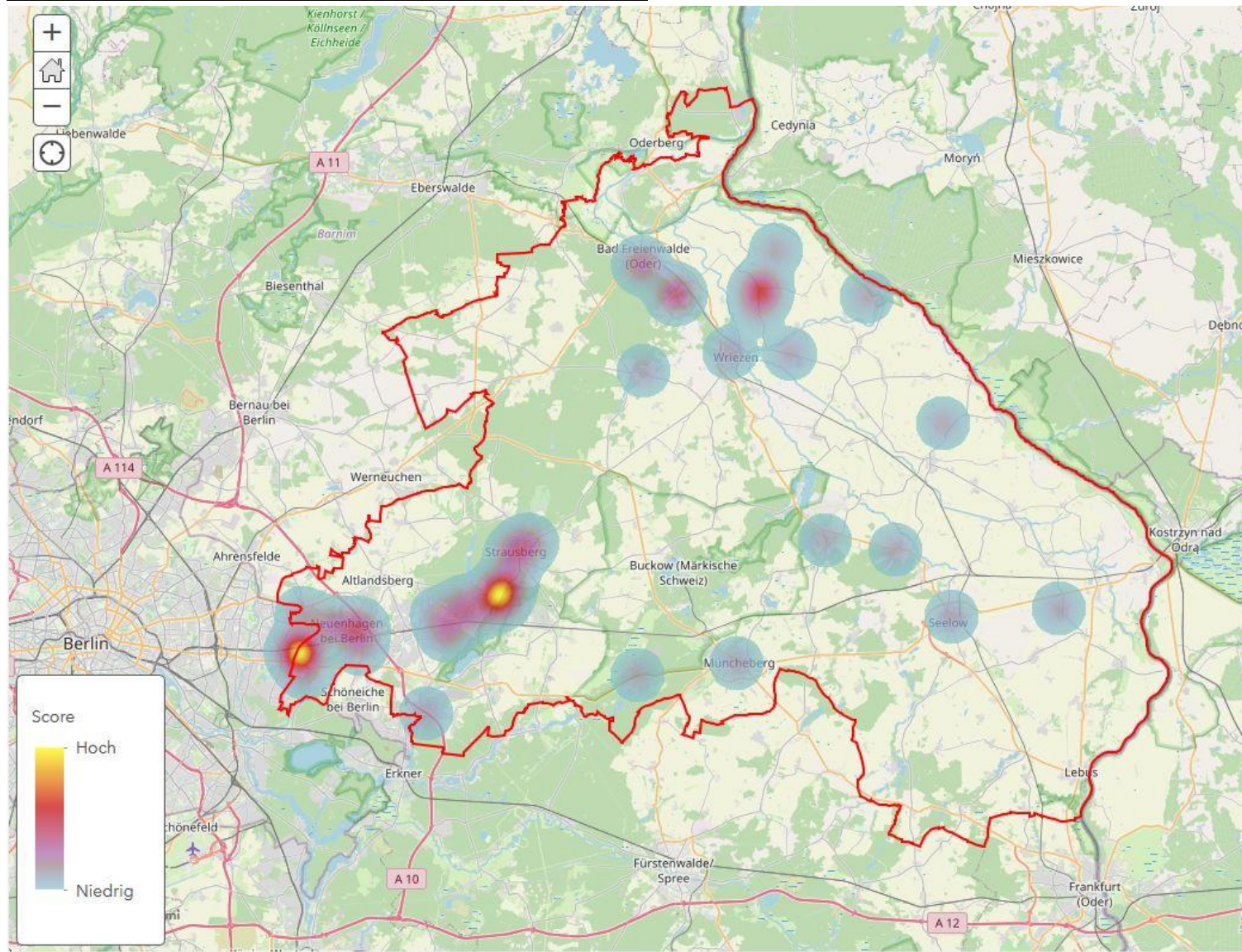

Anlage Statistik (der letzten 14 Tage, Stand 220800apr20):

