



# Landkreis Märkisch-Oderland

Datum: <b>22.04.2020</b> Uhrzeit: <b>10:00</b>	<b>LAGEMELDUNG</b> <b>(Änderungen zum Vortag in Rot)</b>	Lfd. Nr.  <b>33</b>
---	---	---------------------------

<b>1. Allgemeine Lage</b>	
Schadenart	S5: Ausnahmelage/ Pandemie
Ort/ Raum	Landkreis Märkisch-Oderland (Weltweit)
Schadeneintritt	10mar20 im Landkreis Märkisch-Oderland/ erster bekannter Fall Ende Dezember 2019 in Wuhan (China)
Wetter	<b>sonnig, 5°C mit Wind 5 km/h aus Nordost</b>
Verkehrslage	Unverändert, ÖPNV im Ferienfahrplan
Verhalten nicht betroffener Personen	<b>58</b> Anfragen Bürgertelefon am <b>20apr20</b> , <b>3.649 gesamt (212000mar20)</b> , Bürgertelefon seit 04apr20 von 09:00-17:00 Uhr besetzt

<b>2. Gefahren/ Schadenlage</b>	
Lage Betroffener	<p><u>Weltweit:</u> (Stand <b>220540apr20</b>, JHU): <b>2.564.515</b> gemeldete Fälle <b>177.466</b> Verstorbene <b>k.A.</b> Genesene</p> <p><u>Deutschland:</u> (Stand <b>220540apr20</b>, JHU): <b>148.453</b> gemeldete Fälle <b>5.086</b> Verstorbene <b>k.A.</b> Genesene</p> <p><u>Brandenburg:</u> (Stand <b>211100apr20</b>, MSGIV): <b>2.457</b> gemeldete Fälle <b>94</b> Verstorbene <b>1.375</b> Genesene</p> <p><u>Landkreis Märkisch-Oderland:</u> (GA LK MOL kumulativ seit 10mar20)</p> <p><b>160 bestätigte Fälle (220800apr20)</b></p> <ul style="list-style-type: none"><li>• <b>davon 109 Genesene (220800apr20)</b></li><li>• (aktuell <b>49</b> Erkrankte)</li><li>• <b>2 Verstorbene (220800apr20)</b></li></ul>

	<p><b>1.606 Verdachtsfälle (220800apr20)</b></p> <ul style="list-style-type: none"> <li>• 725 begründete Verdachtsfälle</li> <li>• 881 Kontaktpersonen (symptomlos)</li> </ul> <p><b>1.434 häusliche Isolation (220800apr20)</b></p> <ul style="list-style-type: none"> <li>• davon 1.234 Entlassungen (220800apr20)</li> <li>• (somit 200 aktuell in Quarantäne)</li> </ul> <p><b>1.004 veranl. Abstrichuntersuchungen (210800apr20)</b></p> <p><u>Hospitalisiert in Krankenhäusern LK MOL</u> 12 davon auf Intensivstation 3</p>
--	--

<b>3. Eigene Lage</b>	
Sachstand Mittel/ Maßnahmen/ Kräfte	<p><u>Laufende Amtshilfeersuchen:</u></p> <ul style="list-style-type: none"> <li>- LK MOL an Aufgabenträger zur Unterstützung bei Kontrollmaßnahmen</li> <li>- LK MOL an PI MOL// Durchsetzung und Kontrolle der Einhaltung von Maßnahmen nach §28 bis 31 IfSG</li> </ul> <p><u>Soll/Ist Rettungsdienst (18apr20):</u></p> <ul style="list-style-type: none"> <li>- Regelrettungsdienst ohne Einschränkungen</li> </ul> <p><u>Sachstand Feuerwehr/ HiOrgs (20apr20):</u></p> <ul style="list-style-type: none"> <li>- z.Z. keine Feuerwehr a.D.</li> </ul> <p><u>Notbetreuung in Schulen (16apr20):</u></p> <ul style="list-style-type: none"> <li>- 230 Schüler (2%) der Klassen 1-6 LK MOL</li> </ul> <p><u>Notbetreuung in Kitas (KW 15):</u></p> <ul style="list-style-type: none"> <li>- 862 Kinder (5,8%)</li> </ul> <p><u>Notbetreuung in KTFP (KW 15):</u></p> <ul style="list-style-type: none"> <li>- 24 Kinder (6,2%)</li> </ul> <p><u>Sachstand Schutzausrüstung:</u></p> <ul style="list-style-type: none"> <li>- Bestände vollständig erfasst</li> </ul>
Beteiligte Einheiten/ Kräfte	Kreisverwaltung
Art und Anzahl der eingesetzten Einheiten	<ul style="list-style-type: none"> <li>- Gesundheitsamt</li> <li>- FD ZBK</li> <li>- Bürgertelefon</li> <li>- Kreisverbindungskommando (KVK) Bundeswehr</li> </ul>
Einsatzleitung	Amtsleiter Gesundheitsamt seit 200930apr20

Führungsstruktur	Stab außergewöhnliche Ereignisse
Erreichbarkeiten	s. Erreichbarkeitsverzeichnis
Fernmeldeverbindungen	Bei Bedarf über Befehlsstelle AIS

<b>4. Lageentwicklung</b>	
Gefahrenschwerpunktbildung	Ausbreitung des Virus, Anstieg der Erkrankten
Einsatzschwerpunktbildung	Einschränkung/ Verhinderung der Ausbreitung durch SARS-CoV-2-Eindämmungsverordnung, Bildung von Materialpool (Notreserve) an Masken, Handschuhen und Desinfektionsmittel, Ermittlung der verfügbaren Einsatzkräfte Feuerwehr und HiOrgs sowie Ermittlung von Unterbringungs- und Materialkapazitäten durch FD ZBK Einrichtung von Abstrichzentren in Seelow und Strausberg (seit 231400mar20 in Betrieb), Bad Freienwalde (seit 02apr20 in Betrieb) und Immanuel Klinik Rüdersdorf (seit 07apr20 in Betrieb) und Coronaambulanz in der Poliklinik Rüdersdorf (Betriebsaufnahme 07apr20)
Voraussichtliche Lageentwicklung	Im LK MOL unverändert
Voraussichtliche Einsatzdauer	unbekannt

<b>5. Presse- / Medienarbeit</b>	
Info an überregionale Medien	Über Pressesprecher LK MOL
Art, Umfang und Organisation der Presse- und Medienarbeit	Über Pressesprecher LK MOL
Verhalten der Presse	Normal, tägliche Berichterstattung, Internet, Bürger Info- & Warn-App (BIWAPP)
<b>6. Besondere Vorkommnisse</b>	
- Keine	
<b>7. Sonstiges</b>	
Waldbrandstufe 5, Graslandfeuerindex 4 im LK MOL Pegel Oder (Kienitz): 234 cm, Tendenz gleichbleibend	

Berichtersteller: S2

Unterschrift: im Original gezeichnet

Abgesandt an: Leiter FD ZBK

Datum / Uhrzeit: 220900apr20

Anlage: Lagekarte aktuell Erkrankte LK MOL (210900apr20):

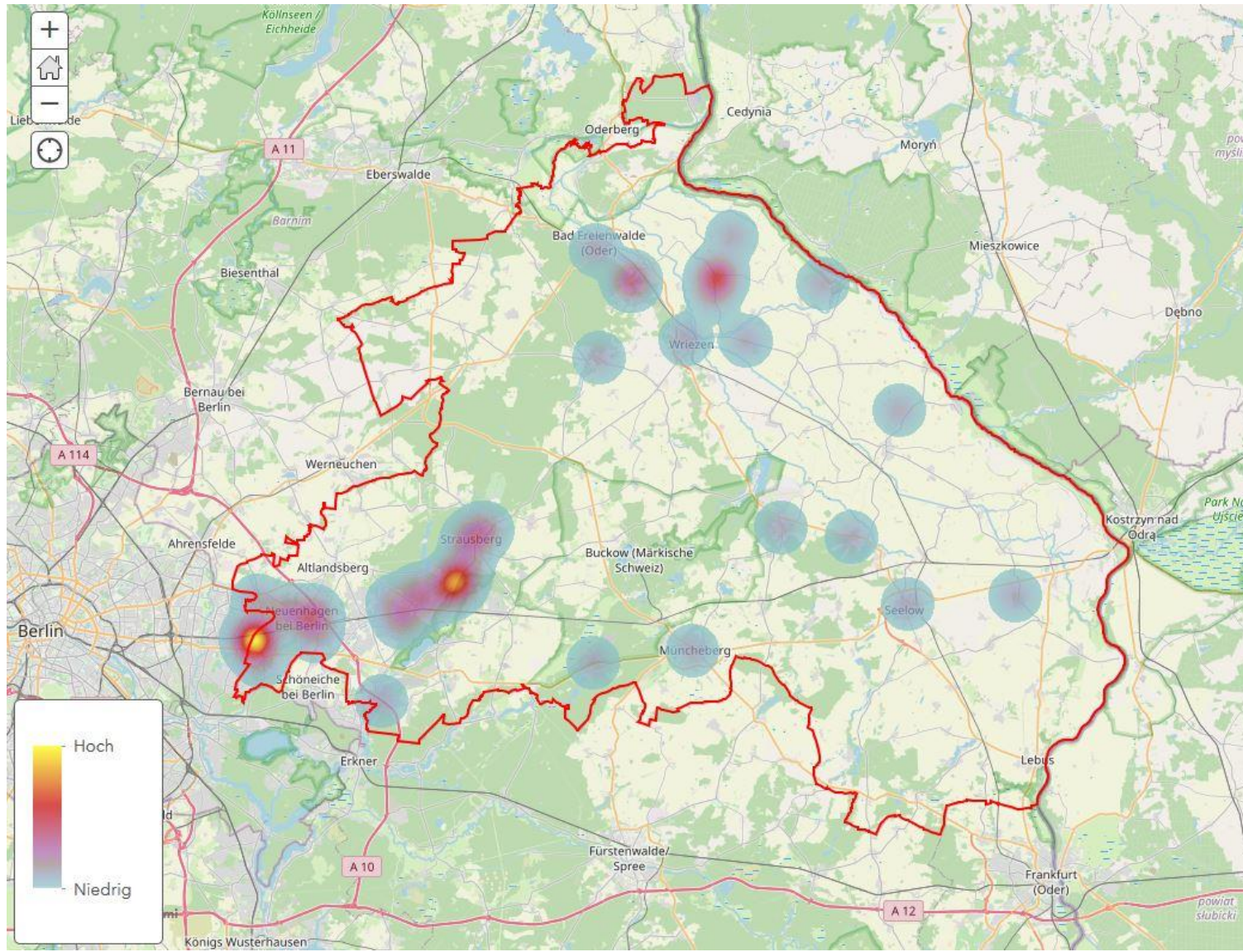

**Anlage Statistik (der letzten 14 Tage, Stand 22.04.2020):**

