



Landkreis Märkisch-Oderland

Datum: 20.04.2020 Uhrzeit: 10:00	LAGEMELDUNG (Änderungen zum Vortag in Rot)	Lfd. Nr. 31
---	---	---------------------------

1. Allgemeine Lage	
Schadenart	S5: Ausnahmelage/ Pandemie
Ort/ Raum	Landkreis Märkisch-Oderland (Weltweit)
Schadeneintritt	10mar20 im Landkreis Märkisch-Oderland/ erster bekannter Fall Ende Dezember 2019 in Wuhan (China)
Wetter	sonnig, 5°C mit Wind 5 km/h aus Nord
Verkehrslage	Unverändert, ÖPNV im Ferienfahrplan
Verhalten nicht betroffener Personen	12 Anfragen Bürgertelefon am 19apr20 , 3531 gesamt (212000mar20) , Bürgertelefon seit 04apr20 von 09:00-17:00 Uhr besetzt

2. Gefahren/ Schadenlage	
Lage Betroffener	<p><u>Weltweit:</u> (Stand 200540apr20, JHU): 2.404.071 gemeldete Fälle 165.229 Verstorbene k.A Genesene</p> <p><u>Deutschland:</u> (Stand 200540apr20, JHU): 145.742 gemeldete Fälle 4.642 Verstorbene k.A Genesene</p> <p><u>Brandenburg:</u> (Stand 191300apr20, MSGIV): 2.378 gemeldete Fälle 88 Verstorbene 1.223 Genesene</p> <p><u>Landkreis Märkisch-Oderland:</u> (GA LK MOL kumulativ seit 10mar20) 156 bestätigte Fälle (191300apr20)</p> <ul style="list-style-type: none">• davon 87 Genesene (191300apr20)• (aktuell 67 Erkrankte)• 2 Verstorbene (191300apr20) <p>1.572 Verdachtsfälle (191300apr20)</p> <ul style="list-style-type: none">• 714 begründete Verdachtsfälle

	<ul style="list-style-type: none"> • 858 Kontaktpersonen (symptomlos) <p>1.399 häusliche Isolation (191300apr20)</p> <ul style="list-style-type: none"> • davon 1169 Entlassungen (191300apr20) • (somit 230 aktuell in Quarantäne) <p>985 veranl. Abstrichuntersuchungen (191300apr20)</p> <p><u>Hospitalisiert in Krankenhäusern LK MOL</u> 11 davon auf Intensivstation 5</p>
--	--

3. Eigene Lage	
Sachstand Mittel/ Maßnahmen/ Kräfte	<p><u>Laufende Amtshilfeersuchen:</u></p> <ul style="list-style-type: none"> - LK MOL an Aufgabenträger zur Unterstützung bei Kontrollmaßnahmen - LK MOL an PI MOL// Durchsetzung und Kontrolle der Einhaltung von Maßnahmen nach §28 bis 31 IfSG <p><u>Soll/Ist Rettungsdienst (18apr20):</u></p> <ul style="list-style-type: none"> - Regelrettungsdienst ohne Einschränkungen <p><u>Sachstand Feuerwehr/ HiOrgs (16apr20):</u></p> <ul style="list-style-type: none"> - z.Z. keine Feuerwehr a.D. <p><u>Notbetreuung in Schulen (16apr20):</u></p> <ul style="list-style-type: none"> - 230 Schüler (2%) der Klassen 1-6 LK MOL <p><u>Notbetreuung in Kitas (KW 15):</u></p> <ul style="list-style-type: none"> - 862 Kinder (5,8%) <p><u>Notbetreuung in KTPF (KW 15):</u></p> <ul style="list-style-type: none"> - 24 Kinder (6,2%) <p><u>Sachstand Schutzausrüstung:</u></p> <ul style="list-style-type: none"> - Bestände vollständig erfasst
Beteiligte Einheiten/ Kräfte	Kreisverwaltung
Art und Anzahl der eingesetzten Einheiten	<ul style="list-style-type: none"> - Gesundheitsamt - FD ZBK - Bürgertelefon - Kreisverbindungskommando (KVK) Bundeswehr
Einsatzleitung	Amtsleiter Gesundheitsamt seit 200930apr20
Führungsstruktur	Stab außergewöhnliche Ereignisse
Erreichbarkeiten	s. Erreichbarkeitsverzeichnis

Fernmeldeverbindungen	Bei Bedarf über Befehlsstelle AIS
-----------------------	-----------------------------------

4. Lageentwicklung	
Gefahrenschwerpunktbildung	Ausbreitung des Virus, Anstieg der Erkrankten
Einsatzschwerpunktbildung	Einschränkung/ Verhinderung der Ausbreitung durch SARS-CoV-2-Eindämmungsverordnung, Bildung von Materialpool (Notreserve) an Masken, Handschuhen und Desinfektionsmittel, Ermittlung der verfügbaren Einsatzkräfte Feuerwehr und HiOrgs sowie Ermittlung von Unterbringungs- und Materialkapazitäten durch FD ZBK Einrichtung von Abstrichzentren in Seelow und Strausberg (seit 231400mar20 in Betrieb), Bad Freienwalde (seit 02apr20 in Betrieb) und Immanuel Klinik Rüdersdorf (seit 07apr20 in Betrieb) und Coronaambulanz in der Poliklinik Rüdersdorf (Betriebsaufnahme 07apr20)
Voraussichtliche Lageentwicklung	Im LK MOL unverändert
Voraussichtliche Einsatzdauer	unbekannt

5. Presse- / Medienarbeit	
Info an überregionale Medien	Über Pressesprecher LK MOL
Art, Umfang und Organisation der Presse- und Medienarbeit	Über Pressesprecher LK MOL
Verhalten der Presse	Normal, tägliche Berichterstattung, Internet, Bürger Info- & Warn-App (BIWAPP)
6. Besondere Vorkommnisse	
keine	

7. Sonstiges
Stabslagebesprechung tägl. 09:30 Uhr Waldbrandstufe 5 , Graslandfeuerindex 4 im LK MOL Pegel Oder (Kienitz): 232 cm, Tendenz fallend

Berichtersteller:S2

Unterschrift: im Original gezeichnet

Abgesandt an: Leiter Fü-Stab

Datum / Uhrzeit: 200845apr20

Anlage: Lagekarte aktuell Erkrankte LK MOL (190900apr20):

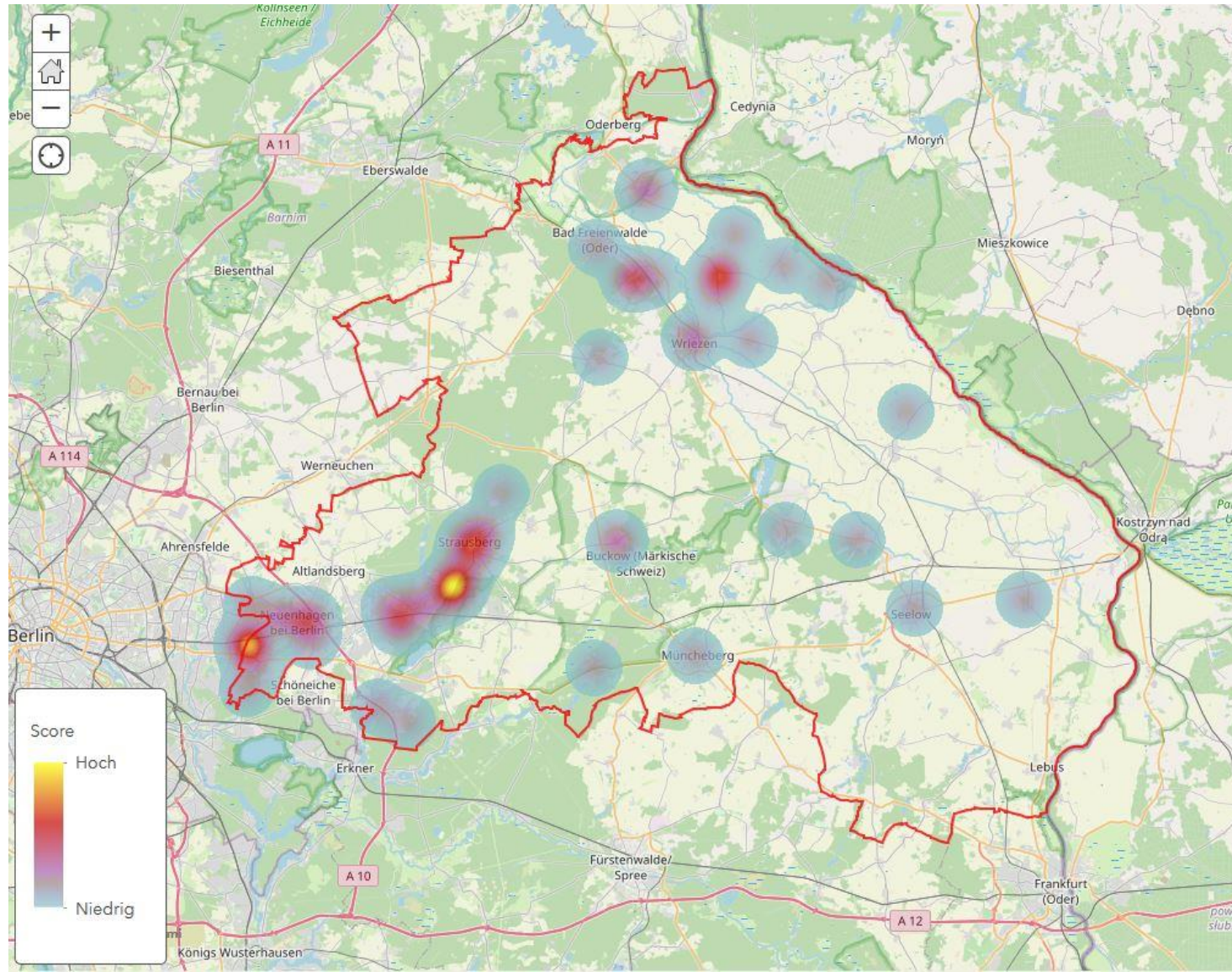

Anlage Statistik (der letzten 14 Tage, Stand 191200apr20):

