



# Landkreis Märkisch-Oderland

Datum: <b>17.04.2020</b> Uhrzeit: <b>09:00</b>	<b>LAGEMELDUNG</b> <b>(Änderungen zum Vortag in Rot)</b>	Lfd. Nr.  <b>30</b>
---	---	---------------------------

<b>1. Allgemeine Lage</b>	
Schadenart	S5: Ausnahmelage/ Pandemie
Ort/ Raum	Landkreis Märkisch-Oderland (Weltweit)
Schadeneintritt	10mar20 im Landkreis Märkisch-Oderland/ erster bekannter Fall Ende Dezember 2019 in Wuhan (China)
Örtliche Verhältnisse	
Wetter	Leicht bewölkt, 4°C, Wind 3 km/h aus Nord
Verkehrslage	Unverändert, ÖPNV im Ferienfahrplan
Verhalten nicht betroffener Personen	55 Anfragen Bürgertelefon am 16apr20, 3450 gesamt (212000mar20), Bürgertelefon seit 04apr20 von 09:00-17:00 Uhr besetzt

<b>2. Gefahren/ Schadenlage</b>	
Lage Betroffener	<p><u>Weltweit:</u> (Stand 170540apr20, JHU): 2.158.250 gemeldete Fälle 144.243 Verstorbene k.A Genesene</p> <p><u>Deutschland:</u> (Stand 170540apr20, JHU): 137.698 gemeldete Fälle 4.052 Verstorbene k.A Genesene</p> <p><u>Brandenburg:</u> (Stand 151600apr20, MSGIV): 2.249 gemeldete Fälle 76 Verstorbene 1066 Genesene</p> <p><u>Landkreis Märkisch-Oderland:</u> (GA LK MOL kumulativ seit 10mar20) <b>153 bestätigte Fälle (161300apr20)</b></p> <ul style="list-style-type: none"><li>• <b>davon 84 Genesene (161300apr20)</b></li><li>• (aktuell 67 Erkrankte)</li><li>• <b>2 Verstorbene (161300apr20)</b></li></ul>

	<p><b>1.539 Verdachtsfälle (161300apr20)</b></p> <ul style="list-style-type: none"> <li>• <b>701</b> begründete Verdachtsfälle</li> <li>• <b>838</b> Kontaktpersonen (symptomlos)</li> </ul> <p><b>1.367 häusliche Isolation (161300apr20)</b></p> <ul style="list-style-type: none"> <li>• <b>davon 1101 Entlassungen häusl. Isolation (161300apr20)</b></li> <li>• (somit <b>266</b> aktuell in Quarantäne)</li> </ul> <p><b>956 veranl. Abstrichuntersuchungen (161300apr20)</b></p> <p><u>Hospitalisiert in Krankenhäusern LK MOL</u> 9 davon auf Intensivstation 4</p>
--	---

<b>3. Eigene Lage</b>	
Sachstand Mittel/ Maßnahmen/ Kräfte	<p><u>Laufende Amtshilfeersuchen:</u></p> <ul style="list-style-type: none"> <li>- LK MOL an Aufgabenträger zur Unterstützung bei Kontrollmaßnahmen</li> <li>- LK MOL an PI MOL// Durchsetzung und Kontrolle der Einhaltung von Maßnahmen nach §28 bis 31 IfSG</li> </ul> <p><u>Soll/Ist Rettungsdienst (16apr20):</u></p> <ul style="list-style-type: none"> <li>- Regelrettungsdienst ohne Einschränkungen</li> </ul> <p><u>Sachstand Feuerwehr/ HiOrgs (16apr20):</u></p> <ul style="list-style-type: none"> <li>- z.Z. keine Feuerwehr a.D.</li> </ul> <p><u>Notbetreuung in Schulen (16apr20):</u></p> <ul style="list-style-type: none"> <li>- <b>230</b> Schüler (2%) der Klassen 1-6 LK MOL</li> </ul> <p><u>Notbetreuung in Kitas (KW 15):</u></p> <ul style="list-style-type: none"> <li>- 862 Kinder (5,8%)</li> </ul> <p><u>Notbetreuung in KTPF (KW 15):</u></p> <ul style="list-style-type: none"> <li>- 24 Kinder (6,2%)</li> </ul> <p><u>Sachstand Schutzausrüstung:</u> Bestände vollständig erfasst</p>
Beteiligte Einheiten/ Kräfte	Kreisverwaltung
Art und Anzahl der eingesetzten Einheiten	<ul style="list-style-type: none"> <li>- Gesundheitsamt</li> <li>- FD ZBK</li> <li>- Bürgertelefon</li> <li>- Kreisverbindungskommando (KVK) Bundeswehr</li> </ul>

Einsatzleitung	Katastrophenschutzleitung seit 200930mar20
Führungsstruktur	Katastrophenschutzstab
Fernmeldeverbindungen	Bei Bedarf über Befehlsstelle AIS

<b>4. Lageentwicklung</b>	
Gefahrenschwerpunktbildung	Ausbreitung des Virus, Anstieg der Erkrankten
Einsatzschwerpunktbildung	Einschränkung/ Verhinderung der Ausbreitung durch SARS-CoV-2-Eindämmungsverordnung, Bildung von Materialpool (Notreserve) an Masken, Handschuhen und Desinfektionsmittel, Ermittlung der verfügbaren Einsatzkräfte Feuerwehr und HiOrgs sowie Ermittlung von Unterbringungs- und Materialkapazitäten durch FD ZBK  Einrichtung von Abstrichzentren in Seelow und Strausberg (seit 231400mar20 in Betrieb), Bad Freienwalde (seit 02apr20 in Betrieb) und Immanuel Klinik Rüdersdorf (seit 07apr20 in Betrieb) und Coronaambulanz in der Poliklinik Rüdersdorf (Betriebsaufnahme 07apr20)
Voraussichtliche Lageentwicklung	Im LK MOL unverändert
Voraussichtliche Einsatzdauer	unbekannt

<b>5. Presse- / Medienarbeit</b>	
Info an überregionale Medien	Über Pressesprecher LK MOL
Art, Umfang und Organisation der Presse- und Medienarbeit	Über Pressesprecher LK MOL
Verhalten der Presse	Normal, tägliche Berichterstattung, Internet, Bürger Info- & Warn-App (BIWAPP)
<b>6. Besondere Vorkommnisse</b>	
keine	

<b>7. Sonstiges</b>	
Stabslagebesprechung tägl. 09:30 Uhr Waldbrandstufe <b>4</b> , Graslandfeuerindex <b>4</b> im LK MOL Pegel Oder (Kienitz): <b>257</b> cm, Tendenz <b>steigend</b>	

Berichterstatter: Oetzmann, S2

Unterschrift: im Original gezeichnet

Abgesandt an: Leiter Fü-Stab (V.i.A)

Datum / Uhrzeit: 170845apr20

Anlage: Lagekarte aktuell Erkrankte LK MOL (160900apr20):

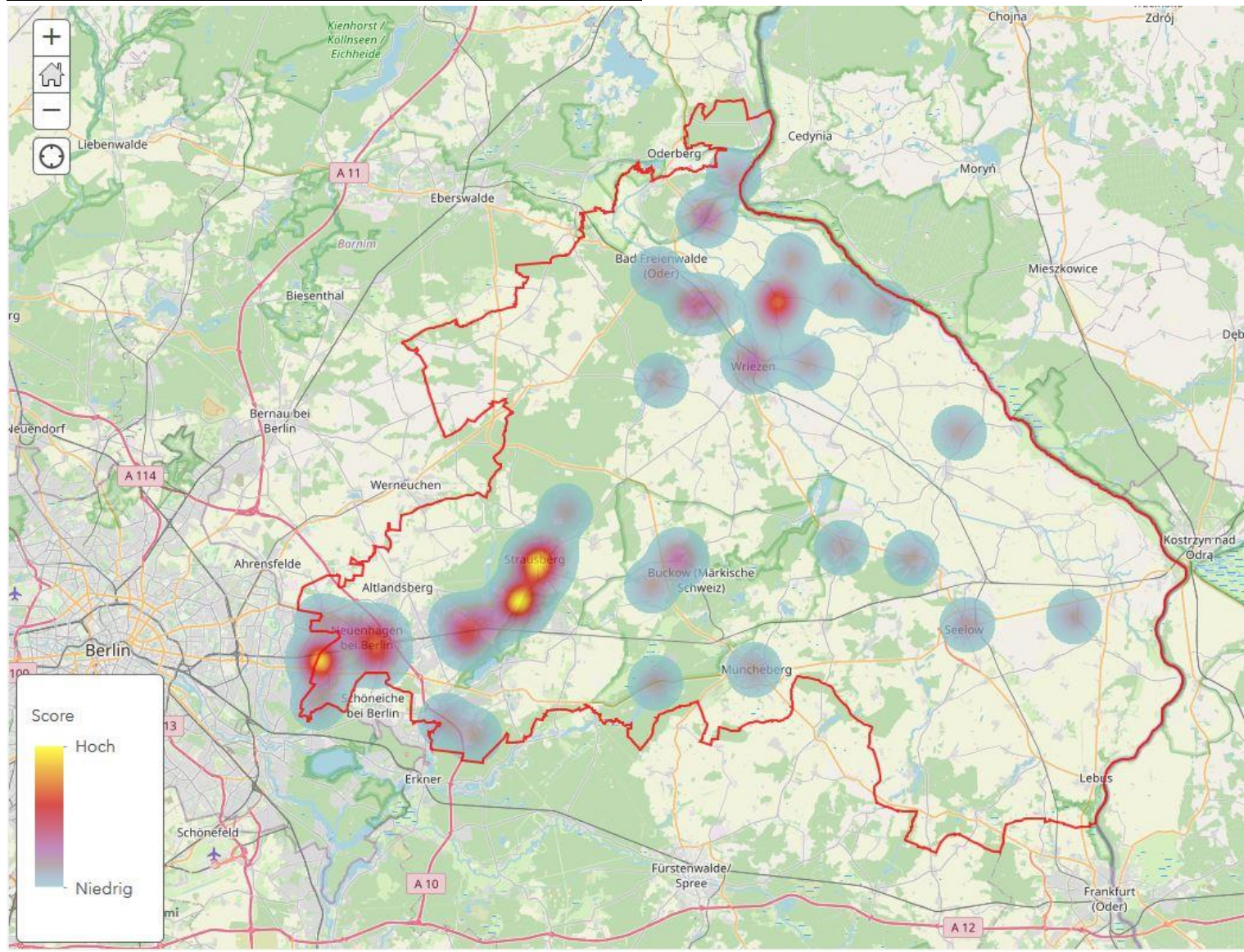

**Anlage Statistik (der letzten 14 Tage, Stand 161300apr20):**

