



Landkreis Märkisch-Oderland

Datum: 15.04.2020 Uhrzeit: 09:00	LAGEMELDUNG (Änderungen zum Vortag in Rot)	Lfd. Nr. 28
---	---	---------------------------

1. Allgemeine Lage	
Schadenart	S5: Ausnahmelage/ Pandemie
Ort/ Raum	Landkreis Märkisch-Oderland (Weltweit)
Schadeneintritt	10mar20 im Landkreis Märkisch-Oderland/ erster bekannter Fall Ende Dezember 2019 in Wuhan (China)
Örtliche Verhältnisse	
Wetter	bewölkt, 6°C, Wind 13 km/h (in Böen 20 km/h) aus West
Verkehrslage	Unverändert, ÖPNV im Ferienfahrplan
Verhalten nicht betroffener Personen	53 Anfragen Bürgertelefon am 14apr20 , 3336 gesamt (212000mar20) , Bürgertelefon seit 04apr20 von 09:00-17:00 Uhr besetzt

2. Gefahren/ Schadenlage	
Lage Betroffener	<p><u>Weltweit:</u> (Stand 150515apr20, JHU): 1.981.239 gemeldete Fälle 126.681 Verstorbene k.A. Genesene</p> <p><u>Deutschland:</u> (Stand 150515apr20, JHU): 132.210 gemeldete Fälle 3.495 Verstorbene k.A. Genesene</p> <p><u>Brandenburg:</u> (Stand 141615apr20, MSGIV): 2.118 gemeldete Fälle 65 Verstorbene k.A. Genesene</p> <p><u>Landkreis Märkisch-Oderland:</u> (GA LK MOL kumulativ seit 10mar20) 145 bestätigte Fälle (141300apr20)</p> <ul style="list-style-type: none">• davon 76 Genesene (141300apr20)• (aktuell 68 Erkrankte)• 1 Verstorbener (141300apr20)

	<p>1.507 Verdachtsfälle (141300apr20)</p> <ul style="list-style-type: none"> • 686 begründete Verdachtsfälle • 821 Kontaktpersonen (symptomlos) <p>1.334 häusliche Isolation (141300apr20)</p> <ul style="list-style-type: none"> • davon 1037 Entlassungen häusl. Isolation (141300apr20) • (somit 297 aktuell in Quarantäne) <p>925 veranl. Abstrichuntersuchungen (141300apr20)</p> <p><u>Hospitalisiert in Krankenhäusern LK MOL</u> 12 davon auf Intensivstation 4</p>
--	---

3. Eigene Lage	
Sachstand Mittel/ Maßnahmen/ Kräfte	<p><u>Laufende Amtshilfeersuchen:</u></p> <ul style="list-style-type: none"> - LK MOL an Aufgabenträger zur Unterstützung bei Kontrollmaßnahmen - LK MOL an PI MOL// Durchsetzung und Kontrolle der Einhaltung von Maßnahmen nach §28 bis 31 IfSG <p><u>Soll/Ist Rettungsdienst (14apr20):</u></p> <ul style="list-style-type: none"> - Regelrettungsdienst ohne Einschränkungen <p><u>Sachstand Feuerwehr/ HiOrgs (14apr20):</u></p> <ul style="list-style-type: none"> - z.Z. keine Feuerwehr a.D. <p><u>Notbetreuung in Schulen:</u></p> <ul style="list-style-type: none"> - 229 Schüler (2%) der Klassen 1-6 LK MOL <p><u>Notbetreuung in Kitas (KW 14):</u></p> <ul style="list-style-type: none"> - 846 Kinder (5,7%) <p><u>Notbetreuung in KTPF (KW 14):</u></p> <ul style="list-style-type: none"> - 24 Kinder (5,9%) <p><u>Sachstand Schutzausrüstung:</u> Bestände vollständig erfasst</p>
Beteiligte Einheiten/ Kräfte	Kreisverwaltung
Art und Anzahl der eingesetzten Einheiten	<ul style="list-style-type: none"> - Gesundheitsamt - FD ZBK - Bürgertelefon - Kreisverbindungskommando (KVK) Bundeswehr

Einsatzleitung	Katastrophenschutzleitung seit 200930mar20
Führungsstruktur	Katastrophenschutzstab
Fernmeldeverbindungen	Bei Bedarf über Befehlsstelle AIS

4. Lageentwicklung	
Gefahrenschwerpunktbildung	Ausbreitung des Virus, Anstieg der Erkrankten
Einsatzschwerpunktbildung	Einschränkung/ Verhinderung der Ausbreitung durch SARS-CoV-2-Eindämmungsverordnung, Bildung von Materialpool (Notreserve) an Masken, Handschuhen und Desinfektionsmittel, Ermittlung der verfügbaren Einsatzkräfte Feuerwehr und HiOrgs sowie Ermittlung von Unterbringungs- und Materialkapazitäten durch FD ZBK Einrichtung von Abstrichzentren in Seelow und Strausberg (seit 231400mar20 in Betrieb), Bad Freienwalde (seit 02apr20 in Betrieb) und Immanuel Klinik Rüdersdorf (seit 07apr20 in Betrieb) und Coronaambulanz in der Poliklinik Rüdersdorf (Betriebsaufnahme 07apr20)
Voraussichtliche Lageentwicklung	Direktübertragungen nehmen zu
Voraussichtliche Einsatzdauer	unbekannt

5. Presse- / Medienarbeit	
Info an überregionale Medien	Über Pressesprecher LK MOL
Art, Umfang und Organisation der Presse- und Medienarbeit	Über Pressesprecher LK MOL
Verhalten der Presse	Normal, tägliche Berichterstattung, Internet, Bürger Info- & Warn-App (BIWAPP)

6. Besondere Vorkommnisse	
keine	

7. Sonstiges	
Stabslagebesprechung tägl. 09:30 Uhr Waldbrandstufe 3, Graslandfeuerindex 2 im LK MOL Pegel Oder (Kienitz): 247 cm, Tendenz gleichbleibend	

Berichterstatter: Oetzmann, S2

Unterschrift: im Original gezeichnet

Abgesandt an: Leiter Fü-Stab

Datum / Uhrzeit: 150845apr20

Anlage: Lagekarte aktuell Erkrankte LK MOL (140900apr20):

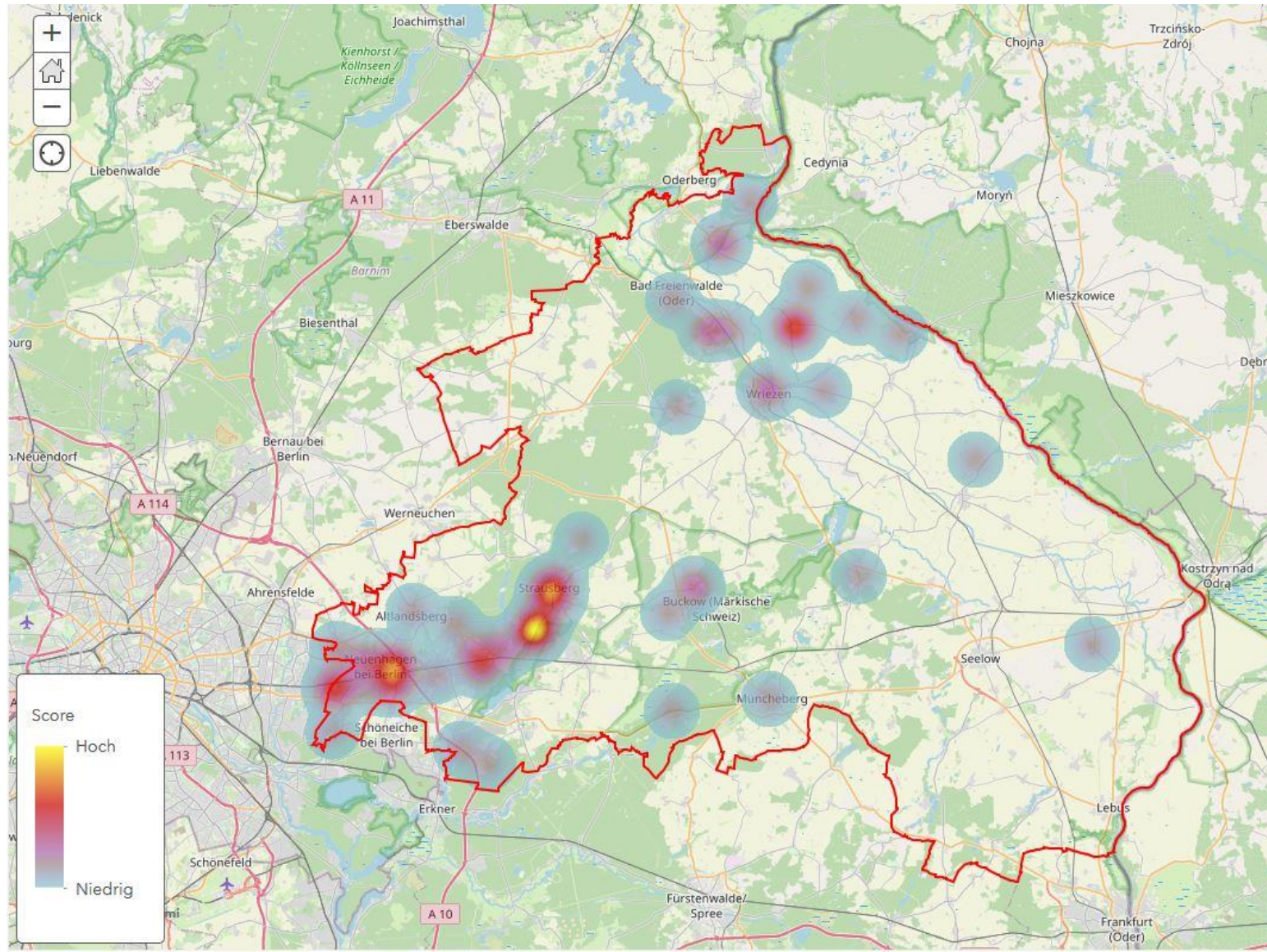

Anlage Statistik (der letzten 14 Tage, Stand 141300apr20):

