



Landkreis Märkisch-Oderland

Datum: 13.04.2020 Uhrzeit: 10:00	LAGEMELDUNG (Änderungen zum Vortag in Rot)	Lfd. Nr. 26
---	---	---------------------------

1. Allgemeine Lage	
Schadenart	S5: Ausnahmelage/ Pandemie
Ort/ Raum	Landkreis Märkisch-Oderland (Weltweit)
Schadeneintritt	10mar20 im Landkreis Märkisch-Oderland/ erster bekannter Fall Ende Dezember 2019 in Wuhan (China)
Örtliche Verhältnisse	
Wetter	bewölkt, 8°C, lebhafter Wind mit 20 km/h aus NW
Verkehrslage	Unverändert, ÖPNV im Ferienfahrplan
Verhalten nicht betroffener Personen	7 Anfragen Bürgertelefon am 12apr20, 3.277 gesamt (212000mar20) , Bürgertelefon seit 04apr20 von 09:00-17:00 Uhr besetzt

2. Gefahren/ Schadenlage	
Lage Betroffener	<p>Weltweit: (Stand 121800apr20, JHU): 1.800.791 gemeldete Fälle 110.892 Verstorbene 412.777 Genesene</p> <p>Deutschland: (Stand 121800apr20, JHU): 125.834 gemeldete Fälle 2.886 Verstorbene 57.400 Genesene</p> <p>Brandenburg: (Stand 121000apr20, MSGIV): 1.973 gemeldete Fälle 50 Verstorbene k.A. Genesene</p> <p>Landkreis Märkisch-Oderland: (GA LK MOL kumulativ seit 10mar20) 144 bestätigte Fälle (121300apr20)</p> <ul style="list-style-type: none">• davon 72 Genesene (1213000apr20)• (aktuell 71 Erkrankte)• 1 Verstorbener (100800apr20)

	<p>1.472 Verdachtsfälle (121300apr20)</p> <ul style="list-style-type: none"> • 672 begründete Verdachtsfälle • 800 Kontaktpersonen (symptomlos) <p>1.318 häusliche Isolation (121300apr20)</p> <ul style="list-style-type: none"> • davon 956 Entlassungen (121300apr20) • (somit 362 aktuell in Quarantäne) <p>905 veranl. Abstrichuntersuchungen (121300apr20)</p> <p><u>Hospitalisiert in Krankenhäusern LK MOL</u> 10 davon auf Intensivstation 5</p>
--	---

3. Eigene Lage	
Sachstand Mittel/ Maßnahmen/ Kräfte	<p><u>Laufende Amtshilfeersuchen:</u></p> <ul style="list-style-type: none"> - LK MOL an Aufgabenträger zur Unterstützung bei Kontrollmaßnahmen - LK MOL an PI MOL// Durchsetzung und Kontrolle der Einhaltung von Maßnahmen nach §28 bis 31 IfSG <p><u>Soll/Ist Rettungsdienst (08apr20):</u></p> <ul style="list-style-type: none"> - Regelrettungsdienst ohne Einschränkungen <p><u>Sachstand Feuerwehr/ HiOrgs (09apr20):</u></p> <ul style="list-style-type: none"> - z.Z. keine Feuerwehr a.D. <p><u>Sachstand Pflegebereich:</u></p> <p><u>Notbetreuung in Schulen:</u></p> <ul style="list-style-type: none"> - 229 Schüler (2%) der Klassen 1-6 LK MOL <p><u>Notbetreuung in Kitas (KW 14):</u></p> <ul style="list-style-type: none"> - 846 Kinder (5,7%) <p><u>Notbetreuung in KTPF (KW 14):</u></p> <ul style="list-style-type: none"> - 24 Kinder (5,9%) <p><u>Sachstand Schutzausrüstung:</u></p> <ul style="list-style-type: none"> - Bestände vollständig erfasst
Beteiligte Einheiten/ Kräfte	Kreisverwaltung
Art und Anzahl der eingesetzten Einheiten	<ul style="list-style-type: none"> - Gesundheitsamt - FD ZBK - Bürgertelefon - Kreisverbindungskommando (KVK) Bundeswehr
Einsatzleitung	Katastrophenschutzleitung seit 200930mar20

Führungsstruktur	Katastrophenschutzstab
Erreichbarkeiten	s. Erreichbarkeitsverzeichnis
Fernmeldeverbindungen	Bei Bedarf über Befehlsstelle AIS

4. Lageentwicklung	
Gefahrenschwerpunktbildung	Ausbreitung des Virus, Anstieg der Erkrankten
Einsatzschwerpunktbildung	Einschränkung/ Verhinderung der Ausbreitung durch SARS-CoV-2-Eindämmungsverordnung, Bildung von Materialpool (Notreserve) an Masken, Handschuhen und Desinfektionsmittel, Ermittlung der verfügbaren Einsatzkräfte Feuerwehr und HiOrgs sowie Ermittlung von Unterbringungs- und Materialkapazitäten durch FD ZBK Abstrichzentren in Seelow und Strausberg –Aufnahme Betrieb 231400mar20, Bad Freienwalde seit 02apr20 Und Immanuel Klinik Rüdersdorf 07apr20, sowie Corona-Ambulanz an der Poliklinik Rüdersdorf (Betriebsaufnahme 07apr20
Voraussichtliche Lageentwicklung	Direktübertragungen nehmen zu
Voraussichtliche Einsatzdauer	unbekannt

5. Presse- / Medienarbeit	
Info an überregionale Medien	Über Pressesprecher LK MOL
Art, Umfang und Organisation der Presse- und Medienarbeit	Über Pressesprecher LK MOL
Verhalten der Presse	Normal, tägliche Berichterstattung, Internet, Bürger Info- & Warn-App (BIWAPP)

6. Besondere Vorkommnisse	
keine	

7. Sonstiges	
Stabslagebesprechung tägl. 09:30 Uhr Waldbrandstufe 1 im LK MOL Pegel Oder (Kienitz): 246 cm, Tendenz gleichbleibend	

Berichterstatter: S2

Unterschrift: im Original gezeichnet

Abgesandt an: FüSt

Datum / Uhrzeit: 130900apr20

Anlage: Lagekarte aktuell Erkrankte LK MOL (090900apr20):

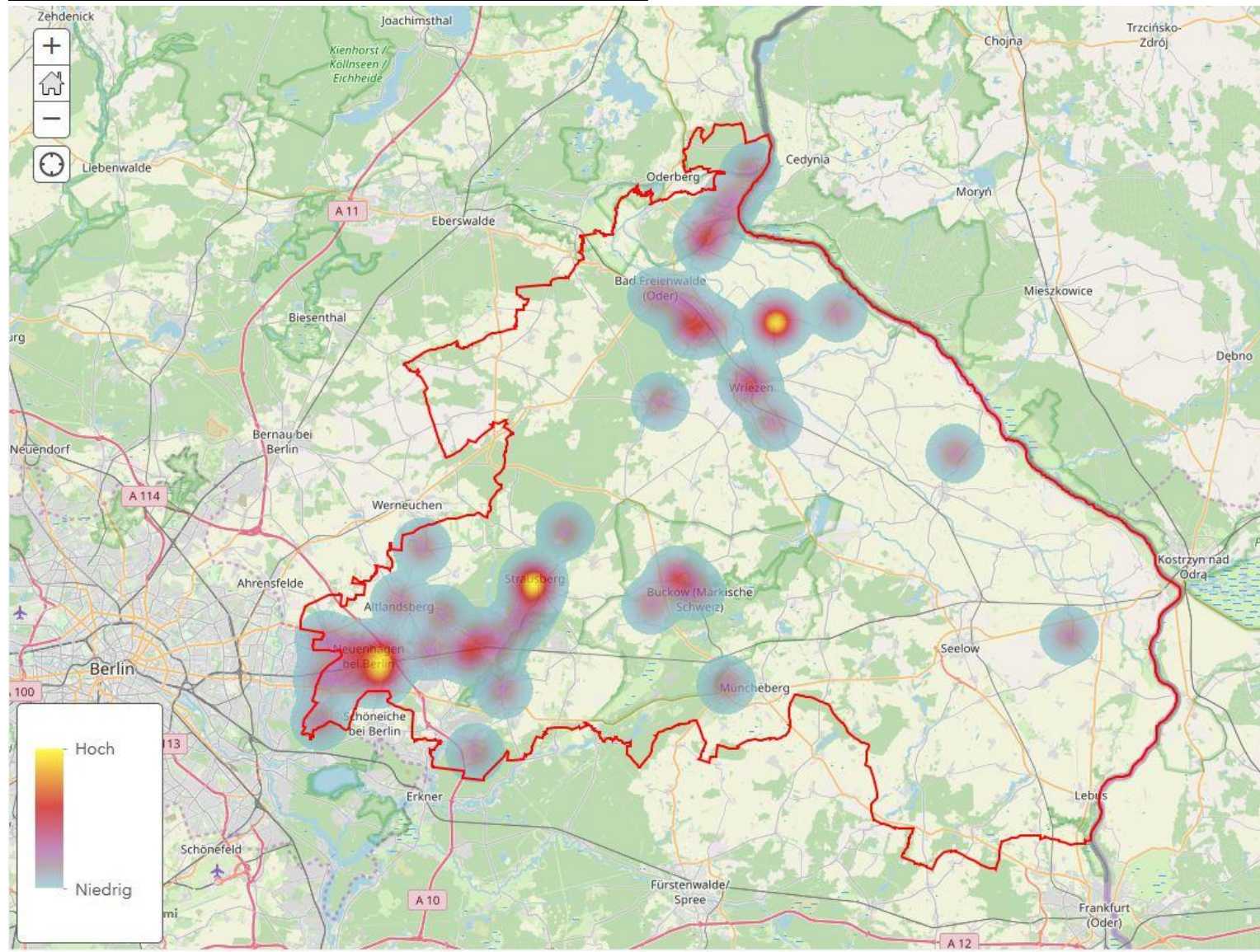

Anlage Statistik (101300apr20):

