Landkreis Märkisch-Oderland

Datum: **08.04.2020** Uhrzeit: **10:00**	**LAGEMELDUNG** **(Änderungen zum Vortag in Rot)**	Lfd. Nr. **21**

1. Allgemeine Lage	
Schadenart	S5: Ausnahmelage/ Pandemie
Ort/ Raum	Landkreis Märkisch-Oderland (Weltweit)
Schadeneintritt	10mar20 im Landkreis Märkisch-Oderland/ erster bekannter Fall Ende Dezember 2019 in Wuhan (China)
Örtliche Verhältnisse	
Wetter	Sonnig, 3°C, windstill
Verkehrslage	Unverändert, ÖPNV stellt ab 30mar20 auf Ferienfahrplan um
Verhalten nicht betroffener Personen	57 Anfragen Bürgertelefon am 07apr20, 3.128 gesamt (212000mar20), Bürgertelefon ab 04apr20 nur noch von 09:00-17:00 Uhr besetzt

2. Gefahren/ Schadenlage	
Lage Betroffener	<u>Weltweit:</u> (Stand 080555apr20, JHU): 1.430.453 gemeldete Fälle 82.119 Verstorbene 301.130 Genesene <u>Deutschland:</u> (Stand 080555apr20, JHU): 107.663gemeldete Fälle 2.016 Verstorbene 36.081 Genesene <u>Brandenburg:</u> (Stand 071800apr20, MSGIV): 1.574 gemeldete Fälle 35 Verstorbene k.A. Genesene ***<u>Landkreis Märkisch-Oderland:</u>*** *(GA LK MOL kumulativ seit 10mar20)* ***117 bestätigte Fälle*** (071300apr20) • ***davon 57 Genesene*** (071300apr20) • (aktuell 59 Erkrankte) • ***1 Verstorbener*** (071300apr20)

FD ZBK 38.65.19

	1.240 Verdachtsfälle (071300apr20) • *610 begründete Verdachtsfälle* • *630 Kontaktpersonen (symptomlos)* ***1.283 häusliche Isolation*** (071300apr20) • ***davon 765 Entlassungen häusl. Isolation*** (071300apr20) • (somit 518 aktuell in Quarantäne) ***786 veranl. Abstrichuntersuchungen*** (071300apr20) <u>Hospitalisiert in Krankenhäusern LK MOL</u> 8 davon auf Intensivstation 3

3. Eigene Lage	
Sachstand Mittel/ Maßnahmen/ Kräfte	<u>Laufende Amtshilfeersuchen:</u> - LK MOL an Aufgabenträger zur Unterstützung bei Kontrollmaßnahmen <u>Soll/Ist Rettungsdienst:</u> - Regelrettungsdienst ohne Einschränkungen <u>Sachstand Feuerwehr/ HiOrgs (06apr20):</u> - z.Z. keine Feuerwehr a.D. <u>Sachstand Pflegebereich:</u> <u>Notbetreuung in Schulen:</u> - 229 Schüler (2%) der Klassen 1-6 LK MOL <u>Notbetreuung in Kitas (KW 14):</u> - 846 Kinder (5,7%) <u>Notbetreuung in KTPF (KW 14):</u> - 24 Kinder (5,9%) <u>Sachstand Schutzausrüstung:</u> - Bestände vollständig erfasst
Beteiligte Einheiten/ Kräfte	Kreisverwaltung
Art und Anzahl der eingesetzten Einheiten	- Gesundheitsamt - FD ZBK - Bürgertelefon - Kreisverbindungskommando (KVK) Bundeswehr
Einsatzleitung	Katastrophenschutzleitung seit 200930mar20
Führungsstruktur	Katastrophenschutzstab

Erreichbarkeiten	s. Erreichbarkeitsverzeichnis
Fernmeldeverbindungen	Bei Bedarf über Befehlsstelle AIS

4. Lageentwicklung	
Gefahrenschwerpunktbildung	Ausbreitung des Virus, Anstieg der Erkrankten
Einsatzschwerpunktbildung	Einschränkung/ Verhinderung der Ausbreitung durch SARS-CoV-2-Eindämmungsverordnung, Bildung von Materialpool (Notreserve) an Masken, Handschuhen und Desinfektionsmittel, Ermittlung der verfügbaren Einsatzkräfte Feuerwehr und HiOrgs sowie Ermittlung von Unterbringungs-und Materialkapazitäten durch FD ZBK Einrichtung von zwei Abstrichzentren in Seelow und Strausberg –Aufnahme Betrieb 231400mar20, Abstrichzentrum in Bad Freienwalde seit 02apr20 (11:00-13:00 Uhr) in Betrieb, weiteres Abstrichzentrum in Rüdersdorf in Vorbereitung. Weiteres Abstrichzentrum Immanuel Klinik Rüdersdorf (Betriebsaufnahme 07apr20, 08:00-12:00 Uhr) Corona-Ambulanz an der Poliklinik Rüdersdorf (Betriebsaufnahme 07apr20)
Voraussichtliche Lageentwicklung	Direktübertragungen nehmen zu
Voraussichtliche Einsatzdauer	unbekannt

5. Presse- / Medienarbeit	
Info an überregionale Medien	Über Pressesprecher LK MOL
Art, Umfang und Organisation der Presse- und Medienarbeit	Über Pressesprecher LK MOL
Verhalten der Presse	Normal, tägliche Berichterstattung, Internet, Bürger Info- & Warn-App (BIWAPP)

6. Besondere Vorkommnisse
Ernst-von-Bergmann Klinikum seit 011325apr20 komplett geschlossen

7. Sonstiges
Stabslagebesprechung tägl. 09:30 Uhr Waldbrandstufe 4 im LK MOL Pegel Oder (Kienitz): 260 cm, Tendenz fallend

Berichterstatter: S2 Unterschrift: im Original gezeichnet

Abgesandt an: Leiter Fü-Stab Datum / Uhrzeit: 080830apr20

Anlage: Lagekarte aktuell Erkrankte LK MOL (071300apr20):

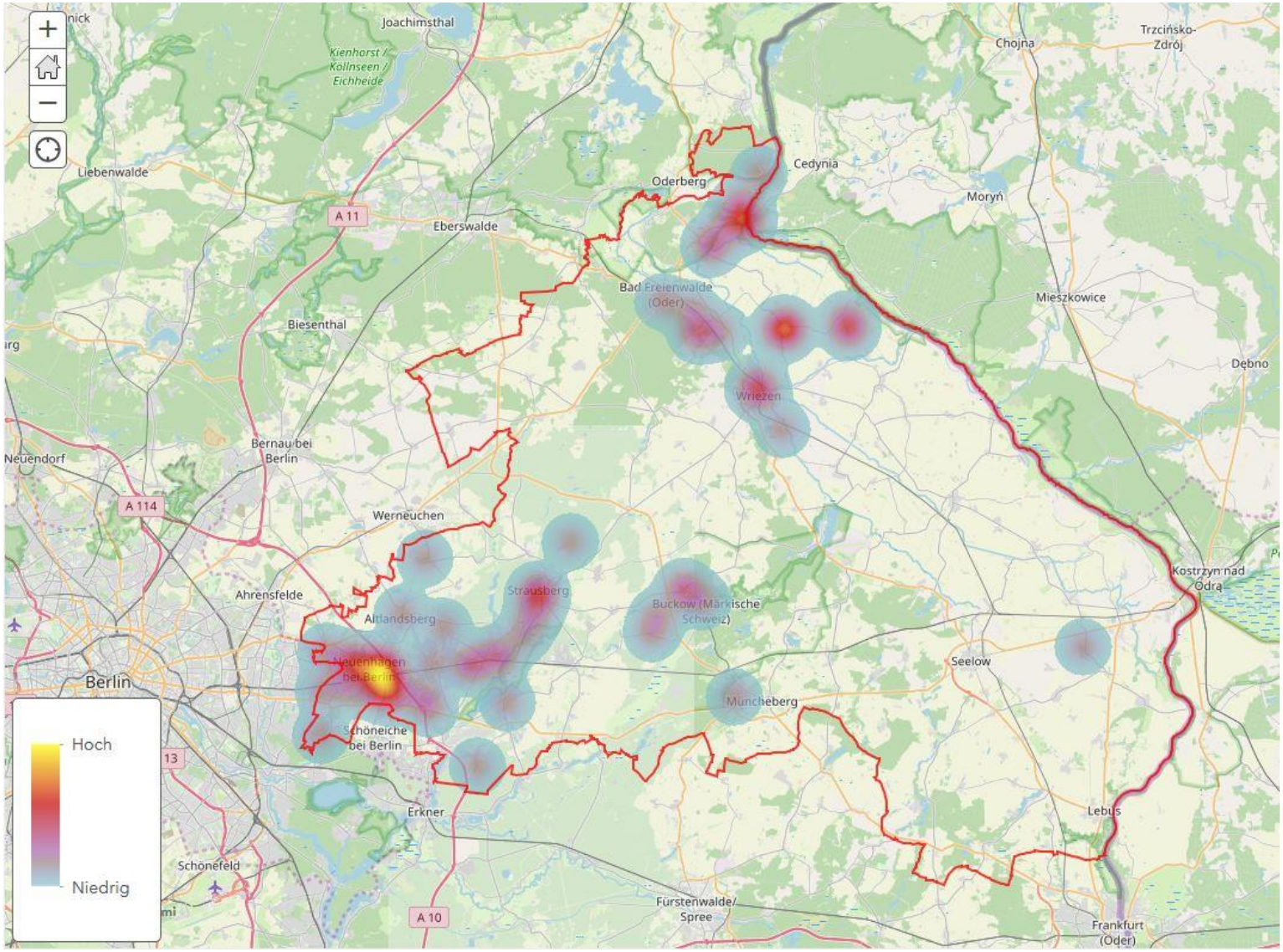
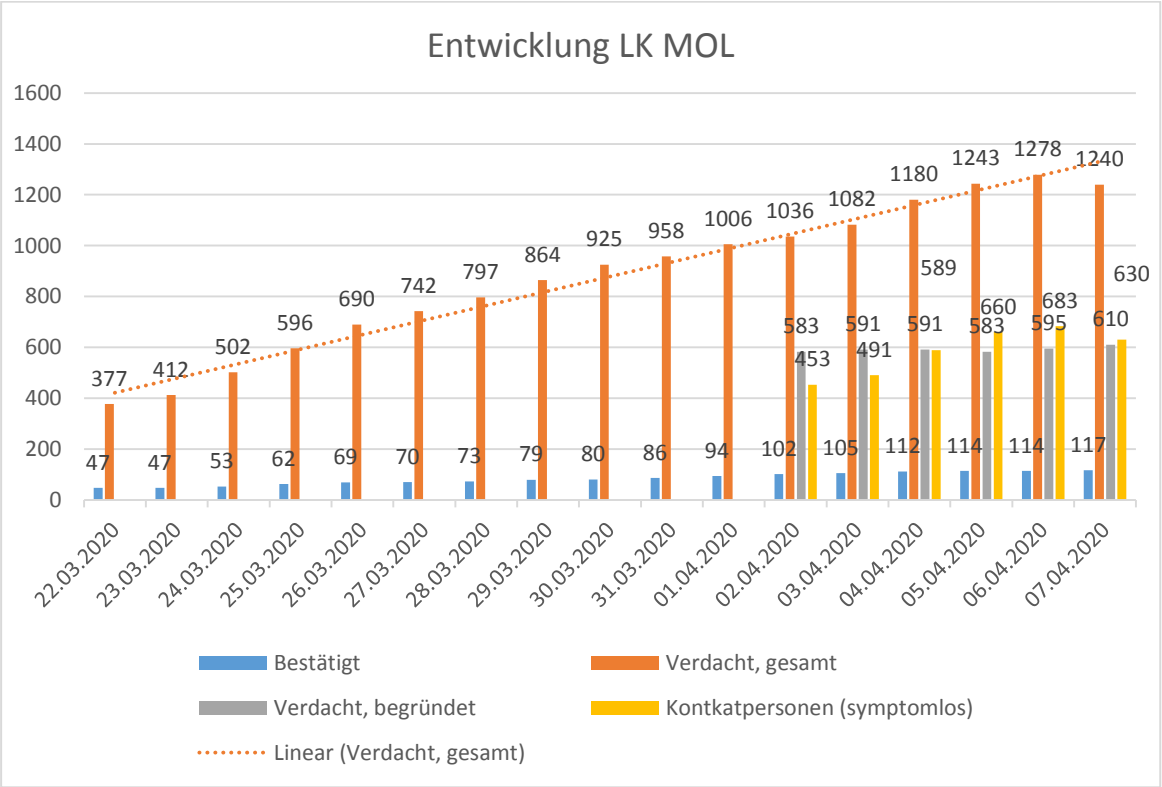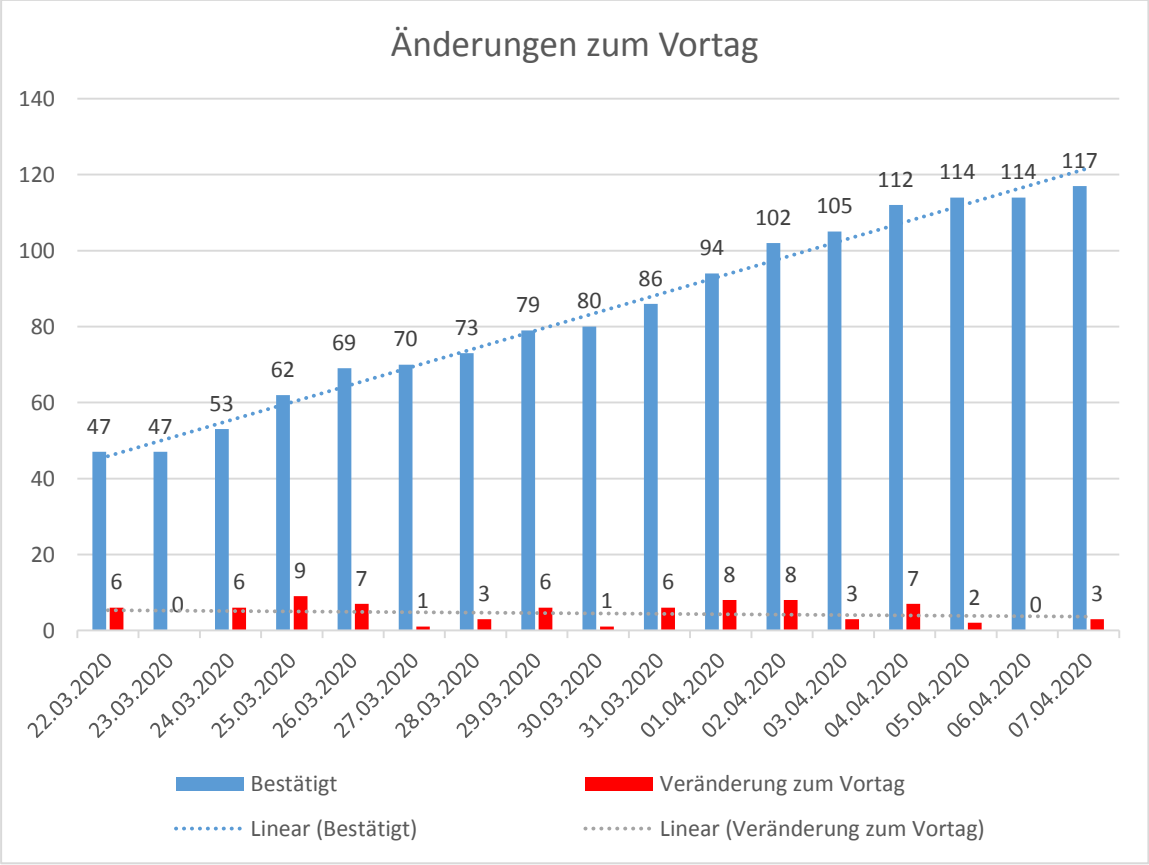
Anlage Statistik (071300apr20):