



# Landkreis Märkisch-Oderland

Datum: <b>04.04.2020</b> Uhrzeit: <b>10:00</b>	<b>LAGEMELDUNG</b> <b>(Änderungen zum Vortag in Rot)</b>	Lfd. Nr.  <b>17</b>
---	---	---------------------------

<b>1. Allgemeine Lage</b>	
Schadenart	S5: Ausnahmelage/ Pandemie
Ort/ Raum	Landkreis Märkisch-Oderland (Weltweit)
Schadeneintritt	10mar20 im Landkreis Märkisch-Oderland/ erster bekannter Fall Ende Dezember 2019 in Wuhan (China)
Örtliche Verhältnisse	
Wetter	<b>Bewölkt, 4°C, Wind mit 3 km/h aus West</b>
Verkehrslage	Unverändert, ÖPNV stellt ab 30mar20 auf Ferienfahrplan um
Verhalten nicht betroffener Personen	<b>85</b> Anfragen Bürgertelefon <b>am 03apr20, 2.952 gesamt (212000mar20)</b> , Bürgertelefon ab 04apr20 von 09:00-17:00 Uhr besetzt

<b>2. Gefahren/ Schadenlage</b>	
Lage Betroffener	<p><u>Weltweit:</u> (Stand 040420apr20, JHU): <b>1.099.384</b> gemeldete Fälle <b>58.901</b> Verstorbene <b>226.603</b> Genesene</p> <p><u>Deutschland:</u> (Stand 040420apr20, JHU): <b>91.159</b> gemeldete Fälle <b>1.275</b> Verstorbene <b>24.575</b> Genesene</p> <p><u>Brandenburg:</u> (Stand 040800apr20, MSGIV): <b>1339</b> gemeldete Fälle <b>17</b> Verstorbene <b>208</b> Genesene</p> <p><u>Landkreis Märkisch-Oderland:</u> (GA LK MOL kumulativ seit 10mar20) <b>105 bestätigte Fälle</b> (031300apr20)<ul style="list-style-type: none"><li>• <b>davon 32 Genesene</b> (030800apr20)</li><li>• <b>(aktuell 72 Erkrankte)</b></li><li>• <b>1 Verstorbener (KH Strausberg 021800apr20)</b></li></ul></p>

	<p><b>1082 Verdachtsfälle (031300apr20)</b></p> <ul style="list-style-type: none"> <li>• <b>davon 591</b> begründete Verdachtsfälle</li> <li>• <b>davon 491</b> Kontaktpersonen (symptomlos)</li> </ul> <p><b>1047 häusliche Isolation (031300apr20)</b></p> <ul style="list-style-type: none"> <li>• <b>davon 595 Entlassungen (031300apr20)</b></li> <li>• (somit <b>452</b> aktuell in Quarantäne)</li> </ul> <p><b>696 veranl. Abstrichuntersuchungen (031300apr20)</b></p> <p><u>Hospitalisiert in Krankenhäusern LK MOL (03apr20)</u> 13 davon auf der Intensivstation 3</p>
--	--

<b>3. Eigene Lage</b>	
Sachstand Mittel/ Maßnahmen/ Kräfte	<p><u>Laufende Amtshilfeersuchen:</u></p> <ul style="list-style-type: none"> <li>- LK MOL an Aufgabenträger zur Unterstützung bei Kontrollmaßnahmen</li> </ul> <p><u>Soll/Ist Rettungsdienst:</u></p> <ul style="list-style-type: none"> <li>- Regelrettungsdienst ohne Einschränkungen</li> </ul> <p><u>Sachstand Feuerwehr/ HiOrgs (29mar20):</u></p> <ul style="list-style-type: none"> <li>- z.Z. keine Feuerwehr a.D.</li> </ul> <p><u>Sachstand Pflegebereich:</u></p> <p><u>Notbetreuung in Schulen:</u></p> <ul style="list-style-type: none"> <li>- 229 Schüler (2%) der Klassen 1-6 LK MOL</li> </ul> <p><u>Notbetreuung in Kitas (KW 13):</u></p> <ul style="list-style-type: none"> <li>- 688 Kinder (4,6%)</li> </ul> <p><u>Notbetreuung in KTPF (KW 13):</u></p> <ul style="list-style-type: none"> <li>- 14 Kinder (3,5%)</li> </ul> <p><u>Sachstand Schutzausrüstung:</u></p> <ul style="list-style-type: none"> <li>- Bestände vollständig erfasst</li> </ul>
Beteiligte Einheiten/ Kräfte	Kreisverwaltung
Art und Anzahl der eingesetzten Einheiten	<ul style="list-style-type: none"> <li>- Gesundheitsamt</li> <li>- FD ZBK</li> <li>- Bürgertelefon</li> <li>- Kreisverbindungskommando (KVK) Bundeswehr</li> </ul>
Einsatzleitung	Katastrophenschutzleitung seit 200930mar20
Führungsstruktur	Katastrophenschutzstab
Erreichbarkeiten	s. Erreichbarkeitsverzeichnis
Fernmeldeverbindungen	Bei Bedarf über Befehlsstelle AIS

<b>4. Lageentwicklung</b>	
Gefahrenschwerpunktbildung	Ausbreitung des Virus, Anstieg der Erkrankten
Einsatzschwerpunktbildung	Einschränkung/ Verhinderung der Ausbreitung durch SARS-CoV-2-Eindämmungsverordnung, Bildung von Materialpool (Notreserve) an Masken, Handschuhen und Desinfektionsmittel, Ermittlung der verfügbaren Einsatzkräfte Feuerwehr und HiOrgs sowie Ermittlung von Unterbringungs- und Materialkapazitäten durch FD ZBK Einrichtung von zwei Abstrichzentren in Seelow und Strausberg – Aufnahme Betrieb 231400mar20, Abstrichzentrum in Bad Freienwalde geht ab 02apr20 (11:00-13:00 Uhr) in Betrieb, weiteres Abstrichzentrum in Rüdersdorf in Vorbereitung.
Voraussichtliche Lageentwicklung	Direktübertragungen nehmen zu
Voraussichtliche Einsatzdauer	unbekannt

<b>5. Presse- / Medienarbeit</b>	
Info an überregionale Medien	Über Pressesprecher LK MOL
Art, Umfang und Organisation der Presse- und Medienarbeit	Über Pressesprecher LK MOL
Verhalten der Presse	Normal, tägliche Berichterstattung, Internet, Bürger Info- & Warn-App (BIWAPP)

<b>6. Besondere Vorkommnisse</b>
Ernst-von-Bergmann Klinikum seit 011325apr20 komplett geschlossen

<b>7. Sonstiges</b>
Stablagebesprechung tägl. 09:30 Uhr Waldbrandstufe 3 im LK MOL Pegel Oder (Kienitz): 271 cm, Tendenz fallend

Berichterstatter: S2

Unterschrift: im Original gezeichnet

Abgesandt an: Leiter Stabsstelle Landrat

Datum / Uhrzeit: 040900apr20

Anlage: Lagekarte aktuell Erkrankte LK MOL (031300apr20):

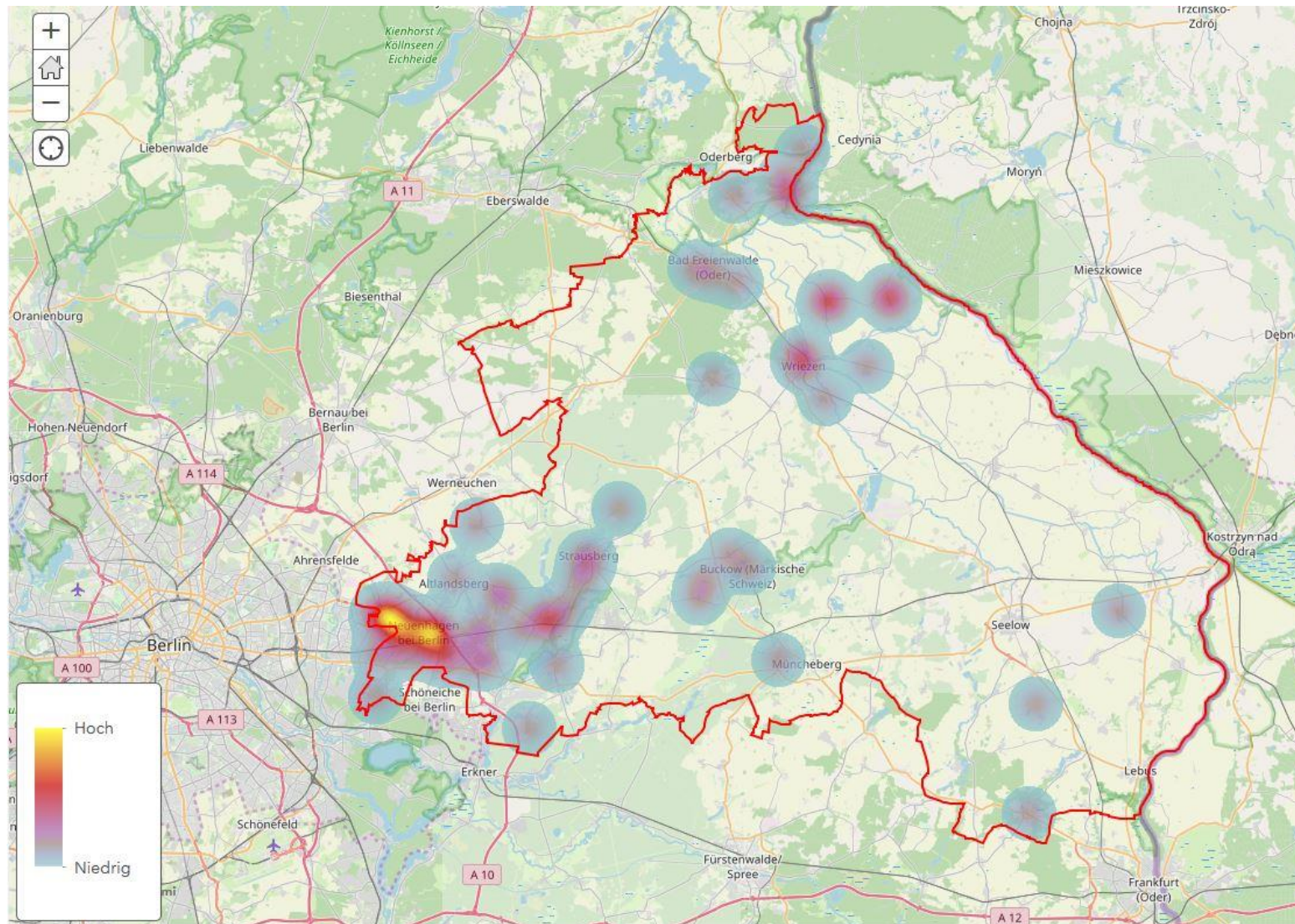

Anlage Statistik (031400apr20):

