



Landkreis Märkisch-Oderland

Datum: 03.04.2020 Uhrzeit: 10:00	LAGEMELDUNG (Änderungen zum Vortag in Rot)	Lfd. Nr. 16
---	---	---------------------------

1. Allgemeine Lage	
Schadenart	S5: Ausnahmelage/ Pandemie
Ort/ Raum	Landkreis Märkisch-Oderland (Weltweit)
Schadeneintritt	10mar20 im Landkreis Märkisch-Oderland/ erster bekannter Fall Ende Dezember 2019 in Wuhan (China)
Örtliche Verhältnisse	
Wetter	Bewölkt, 6°C, Wind mit 19 km/h (in Böen 37 km/h) aus West
Verkehrslage	Unverändert, ÖPNV stellt ab 30mar20 auf Ferienfahrplan um
Verhalten nicht betroffener Personen	100 Anfragen Bürgertelefon am 02apr20, 2867 gesamt (212000mar20) , telefonische Betreuung der häuslichen Quarantäne durch MA des Gesundheitsamtes, Bürgertelefon ab 04apr20 nur noch von 09:00-17:00 Uhr besetzt

2. Gefahren/ Schadenlage	
Lage Betroffener	<u>Weltweit:</u> (Stand 030500apr20, JHU): 1.015.709 gemeldete Fälle 53.069 Verstorbene 211.409 Genesene <u>Deutschland:</u> (Stand 020500apr20, JHU): 84.794 gemeldete Fälle 1.107 Verstorbene 22.440 Genesene <u>Brandenburg:</u> (Stand 021600apr20, MSGIV): 1124 gemeldete Fälle 10 Verstorbene 178 Genesene <u>Landkreis Märkisch-Oderland:</u> (GA LK MOL kumulativ seit 10mar20) 102 bestätigte Fälle (021300apr20)

	<ul style="list-style-type: none"> • davon 19 Genesene (020800apr20) • (83 aktuell Erkrankte) <p>0 Verstorbene</p> <p>1036 Verdachtsfälle (021300apr20)</p> <ul style="list-style-type: none"> • davon 583 begründete Verdachtsfälle • davon 453 Kontaktpersonen (symptomlos) <p>1008 häusliche Isolation (021300apr20)</p> <ul style="list-style-type: none"> • davon 533 Entlassungen (021300apr20) • (somit 475 aktuell in Quarantäne) <p>652 veranl. Abstrichuntersuchungen (021300apr20)</p> <p><u>Hospitalisiert in Krankenhäusern LK MOL (02apr20)</u> 12 davon auf der Intensivstation 3</p>
--	--

3. Eigene Lage	
Sachstand Mittel/ Maßnahmen/ Kräfte	<p><u>Laufende Amtshilfeersuchen:</u></p> <ul style="list-style-type: none"> - LK MOL an Aufgabenträger zur Unterstützung bei Kontrollmaßnahmen <p><u>Soll/Ist Rettungsdienst:</u></p> <ul style="list-style-type: none"> - Regelrettungsdienst ohne Einschränkungen <p><u>Sachstand Feuerwehr/ HiOrgs (29mar20):</u></p> <ul style="list-style-type: none"> - z.Z. keine Feuerwehr a.D. <p><u>Sachstand Pflegebereich:</u></p> <p><u>Notbetreuung in Kitas (KW 13):</u></p> <ul style="list-style-type: none"> - 688 Kinder (4,6%) <p><u>Notbetreuung in KTPF (KW 13):</u></p> <ul style="list-style-type: none"> - 14 Kinder (3,5%) <p><u>Sachstand Schutzausrüstung:</u></p> <ul style="list-style-type: none"> - Bestände vollständig erfasst
Beteiligte Einheiten/ Kräfte	Kreisverwaltung
Art und Anzahl der eingesetzten Einheiten	<ul style="list-style-type: none"> - Gesundheitsamt - FD ZBK - Bürgertelefon - Kreisverbindungskommando (KVK) Bundeswehr
Einsatzleitung	Katastrophenschutzleitung seit 200930mar20
Führungsstruktur	Katastrophenschutzstab
Erreichbarkeiten	s. Erreichbarkeitsverzeichnis
Fernmeldeverbindungen	Bei Bedarf über Befehlsstelle AIS

4. Lageentwicklung	
Gefahrenschwerpunktbildung	Ausbreitung des Virus, Anstieg der Erkrankten
Einsatzschwerpunktbildung	Einschränkung/ Verhinderung der Ausbreitung durch SARS-CoV-2-Eindämmungsverordnung, Bildung von Materialpool (Notreserve) an Masken, Handschuhen und Desinfektionsmittel, Ermittlung der verfügbaren Einsatzkräfte Feuerwehr und HiOrgs sowie Ermittlung von Unterbringungs- und Materialkapazitäten durch FD ZBK Einrichtung von zwei Abstrichzentren in Seelow und Strausberg – Aufnahme Betrieb 231400mar20, Abstrichzentrum in Bad Freienwalde geht ab 02apr20 (11:00-13:00 Uhr) in Betrieb, weiteres Abstrichzentrum in Rüdersdorf in Vorbereitung.
Voraussichtliche Lageentwicklung	Direktübertragungen nehmen zu
Voraussichtliche Einsatzdauer	unbekannt

5. Presse- / Medienarbeit	
Info an überregionale Medien	Über Pressesprecher LK MOL
Art, Umfang und Organisation der Presse- und Medienarbeit	Über Pressesprecher LK MOL
Verhalten der Presse	Normal, tägliche Berichterstattung, Internet, Bürger Info- & Warn-App (BIWAPP)

6. Besondere Vorkommnisse	
Ernst-von-Bergmann Klinikum seit 011325apr20 komplett geschlossen	

7. Sonstiges	
Stabslagebesprechung tägl. 09:30 Uhr Waldbrandstufe 3 im LK MOL Pegel Oder (Kienitz): 273 cm, Tendenz fallend	

Berichterstatter: S2

Unterschrift: im Original gezeichnet

Abgesandt an: Leiter Fü-Stab

Datum / Uhrzeit: 030845apr20

Anlage: Lagekarte aktuell Erkrankte LK MOL (021300apr20):

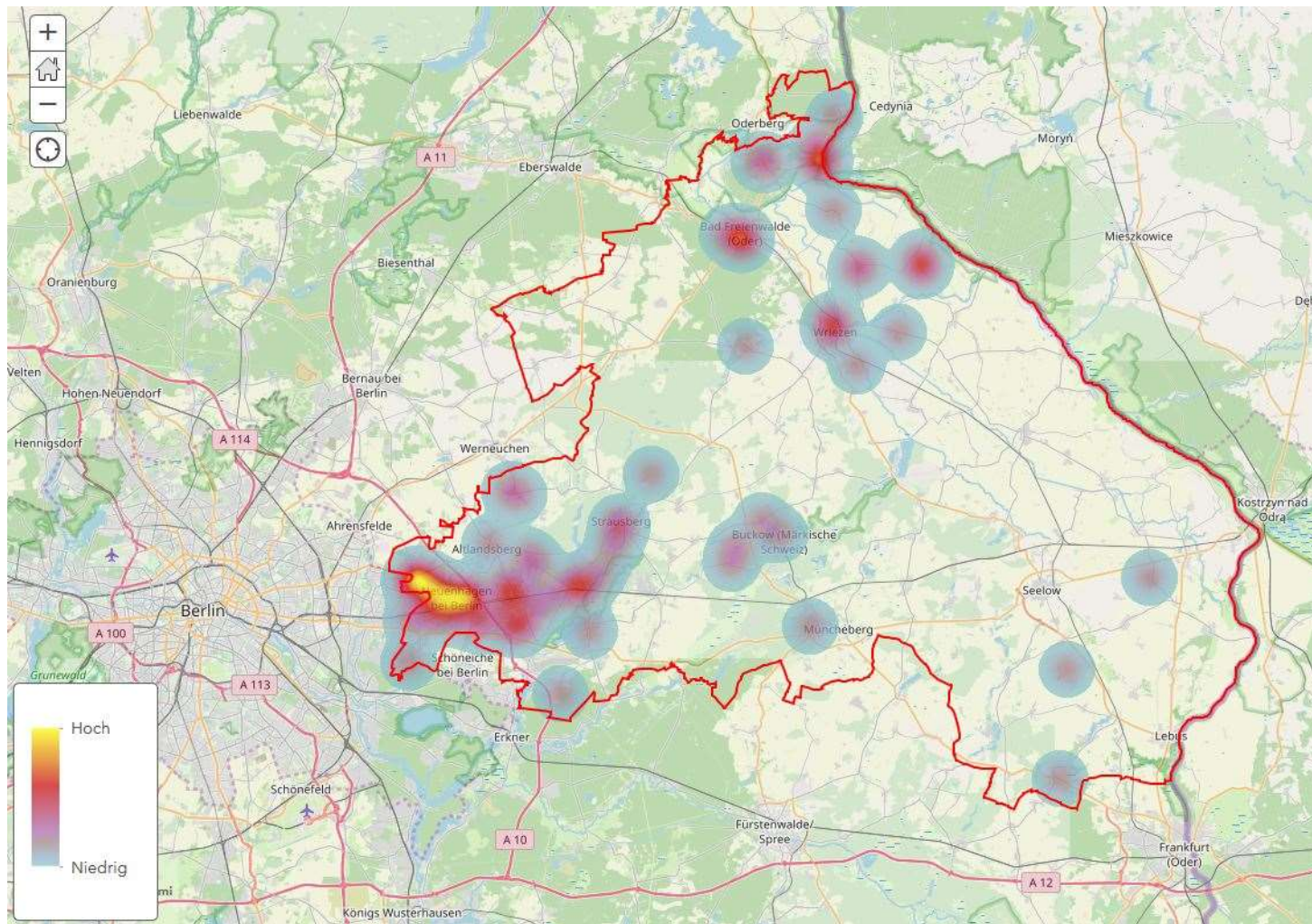

Anlage Statistik (021400apr20):

