



Landkreis Märkisch-Oderland

Datum: 02.04.2020 Uhrzeit: 10:00	LAGEMELDUNG (Änderungen zum Vortag in Rot)	Lfd. Nr. 15
---------------------------------------------------------	-------------------------------------------------------------	---------------------------

1. Allgemeine Lage	
Schadenart	S5: Ausnahmelage/ Pandemie
Ort/ Raum	Landkreis Märkisch-Oderland (Weltweit)
Schadeneintritt	10mar20 im Landkreis Märkisch-Oderland/ erster bekannter Fall Ende Dezember 2019 in Wuhan (China)
Örtliche Verhältnisse	
Wetter	Bewölkt, 4°C, Wind mit 7 km/h aus Südwest
Verkehrslage	Unverändert, ÖPNV stellt ab 30mar20 auf Ferienfahrplan um
Verhalten nicht betroffener Personen	90 Anfragen Bürgertelefon am 02apr20, 2.767 gesamt (212000mar20) , telefonische Betreuung der häuslichen Quarantäne durch MA des Gesundheitsamtes

2. Gefahren/ Schadenlage	
Lage Betroffener	<p><u>Weltweit:</u> (Stand 020530apr20, JHU): 937.170 gemeldete Fälle 47.235 Verstorbene 193.770 Genesene</p> <p><u>Deutschland:</u> (Stand 020530apr20, JHU): 77.981 gemeldete Fälle 931 Verstorbene 18.700 Genesene</p> <p><u>Brandenburg:</u> (Stand 011500apr20, MSGIV): 1038 gemeldete Fälle 8 Verstorbene 137 Genesene</p> <p><u>Landkreis Märkisch-Oderland:</u> (GA LK MOL kumulativ seit 10mar20) 94 bestätigte Fälle (011300apr20)</p> <ul style="list-style-type: none">• davon 18 Genesene (010800apr20)• (76 aktuell Erkrankte) <p>0 Verstorbene</p>

	<p>1006 begr. Verdachtsfälle (011300apr20) 932 häusliche Isolation (011300apr20)</p> <ul style="list-style-type: none"> • davon wieder 456 Entlassungen (011300apr20) • (somit 522 aktuell in Quarantäne) <p>627 veranl. Abstrichuntersuchungen (011300apr20)</p> <p><u>Hospitalisiert in Krankenhäusern LK MOL (011300apr20)</u> 13</p>
--	---------------------------------------------------------------------------------------------------------------------------------------------------------------------------------------------------------------------------------------------------------------------------------------------------------------------------------------------------------------------------------------------------------------

3. Eigene Lage	
Sachstand Mittel/ Maßnahmen/ Kräfte	<p><u>Laufende Amtshilfeersuchen:</u></p> <ul style="list-style-type: none"> - LK MOL an Aufgabenträger zur Unterstützung bei Kontrollmaßnahmen <p><u>Soll/Ist Rettungsdienst:</u></p> <ul style="list-style-type: none"> - Regelrettungsdienst ohne Einschränkungen <p><u>Sachstand Feuerwehr/ HiOrgs (29mar20):</u></p> <ul style="list-style-type: none"> - z.Z. keine Feuerwehr a.D. <p><u>Notbetreuung in Schulen:</u></p> <ul style="list-style-type: none"> - 229 Schüler (2%) der Klassen 1-6 LK MOL <p><u>Notbetreuung in Kitas (KW 13):</u></p> <ul style="list-style-type: none"> - 688 Kinder (4,6%) <p><u>Notbetreuung in KTPF (KW 13):</u></p> <ul style="list-style-type: none"> - 14 Kinder (3,5%) <p><u>Sachstand Schutzausrüstung:</u></p> <ul style="list-style-type: none"> - Bestände vollständig erfasst <p>Auftrag zum Nähen von 5.000 MNS ausgelöst</p>
Beteiligte Einheiten/ Kräfte	Kreisverwaltung
Art und Anzahl der eingesetzten Einheiten	<ul style="list-style-type: none"> - Gesundheitsamt - FD ZBK - Bürgertelefon - Kreisverbindungskommando (KVK) Bundeswehr
Einsatzleitung	Katastrophenschutzleitung seit 200930mar20
Führungsstruktur	Katastrophenschutzstab
Erreichbarkeiten	s. Erreichbarkeitsverzeichnis
Fernmeldeverbindungen	Bei Bedarf über Befehlsstelle AIS

4. Lageentwicklung	
Gefahrenschwerpunktbildung	Ausbreitung des Virus, Anstieg der Erkrankten
Einsatzschwerpunktbildung	Einschränkung/ Verhinderung der Ausbreitung durch SARS-CoV-2-Eindämmungsverordnung, Bildung von Materialpool (Notreserve) an Masken, Handschuhen und Desinfektionsmittel, Ermittlung der verfügbaren Einsatzkräfte Feuerwehr und HiOrgs sowie Ermittlung von Unterbringungs- und Materialkapazitäten durch FD ZBK Einrichtung von zwei Abstrichzentren in Seelow und Strausberg – Aufnahme Betrieb 231400mar20, Abstrichzentrum in Bad Freienwalde geht ab 02apr20 (11:00-13:00 Uhr) in Betrieb, weiteres Abstrichzentrum in Rüdersdorf in Vorbereitung.
Voraussichtliche Lageentwicklung	Direktübertragungen nehmen zu
Voraussichtliche Einsatzdauer	unbekannt

5. Presse- / Medienarbeit	
Info an überregionale Medien	Über Pressesprecher LK MOL
Art, Umfang und Organisation der Presse- und Medienarbeit	Über Pressesprecher LK MOL
Verhalten der Presse	Normal, tägliche Berichterstattung, Internet, Bürger Info- & Warn-App (BIWAPP) Vielfache Aufrufe und Initiativen (u.a. Facebook) MNS selbst zu nähern. Falschmeldung Märkische Oderzeitung 28mar20 (Lagerbestand Schutzausrüstung) und 01apr20 (Anzahl genommene Abstriche in Abstrichzentren)// Klärung mit Lokalredaktion Seelow ist erfolgt

6. Besondere Vorkommnisse
Ernst-von-Bergmann Klinikum seit 011325apr20 komplett geschlossen

7. Sonstiges
Stabslagebesprechung tägl. 09:30 Uhr Waldbrandstufe 3 im LK MOL Pegel Oder (Kienitz): 276 cm, Tendenz fallend

Berichterstatter: S2

Unterschrift: im Original gezeichnet

Abgesandt an: Leiter Fü-Stab

Datum / Uhrzeit: 020845apr20

Anlage: Lagekarte aktuell Erkrankte LK MOL (010900apr20):

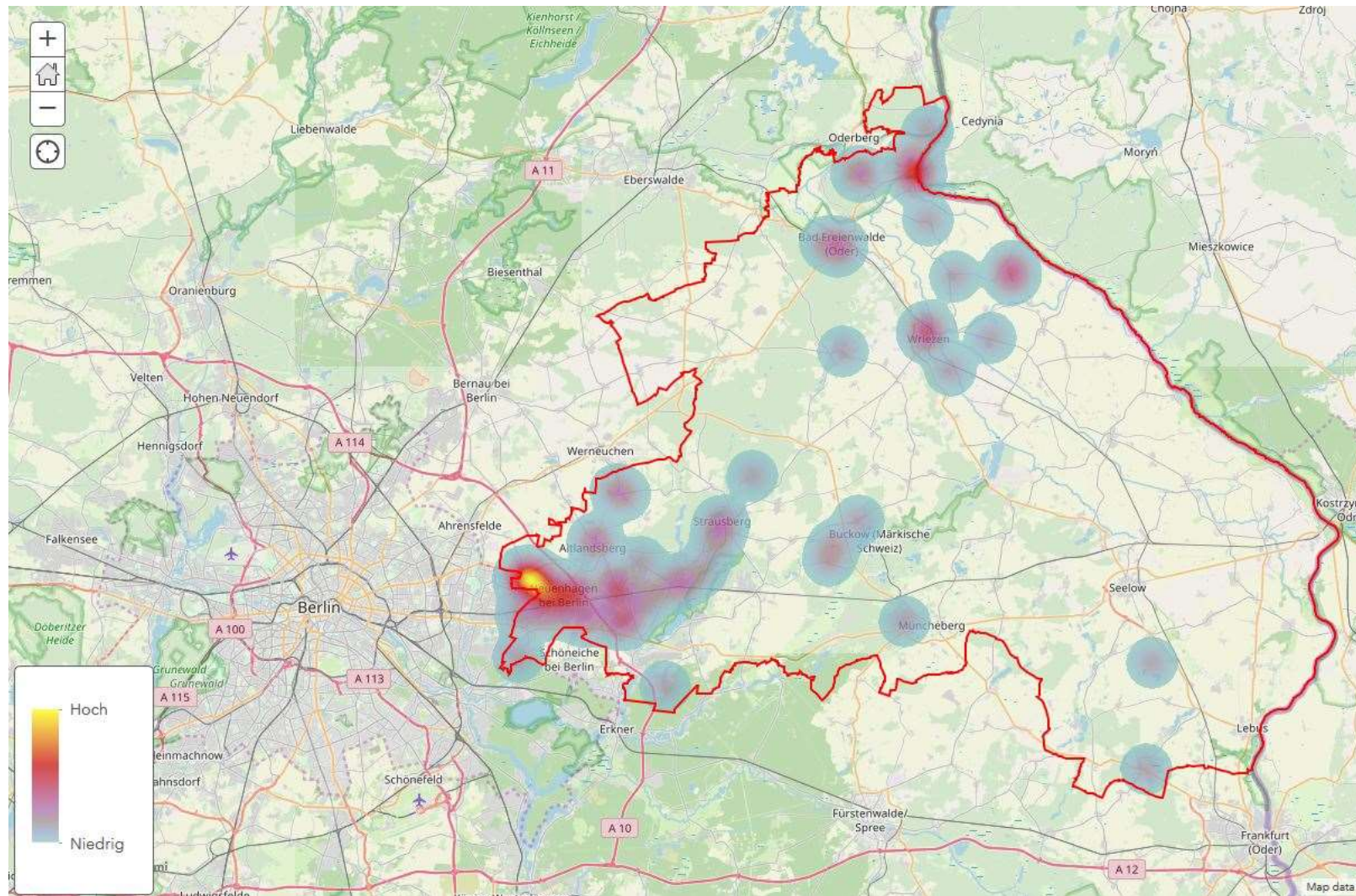

Anlage Statistik (011400apr20):

