



Landkreis Märkisch-Oderland

Datum: 01.04.2020 Uhrzeit: 10:00	LAGEMELDUNG (Änderungen zum Vortag in Rot)	Lfd. Nr. 14
---	---	---------------------------

• Allgemeine Lage	
Schadenart	S5: Ausnahmelage/ Pandemie
Ort/ Raum	Landkreis Märkisch-Oderland (Weltweit)
Schadeneintritt	10mar20 im Landkreis Märkisch-Oderland/ erster bekannter Fall Ende Dezember 2019 in Wuhan (China)
Wetter	Sonnig, -1°C, Wind mit 12 km/h aus Südwest
Verkehrslage	Unverändert, ÖPNV seit 30mar20 im Ferienfahrplan
Verhalten nicht betroffener Personen	104 Anfragen Bürgertelefon am 29mar20, 2.677 gesamt (212000mar20) , telefonische Betreuung der häuslichen Quarantäne durch MA des Gesundheitsamtes

• Gefahren/ Schadenlage	
Art/ Umfang/ Ursache der Gefahren und Schäden	<u>Lage Betroffener</u> <u>Weltweit:</u> (Stand 010520apr20, JHU): 859.556 gemeldete Fälle 42.332 Verstorbene 178.300 Genesene <u>Deutschland:</u> (Stand 010520apr20, JHU): 71.808 gemeldete Fälle 775 Verstorbene 16.100 Genesene <u>Brandenburg:</u> (Stand 311600mar20, MSGIV): 945 gemeldete Fälle 5 Verstorbene 111 Genesene <u>Landkreis Märkisch-Oderland:</u> (GA LK MOL) Werte jeweils kumulativ seit 10.03.2020 86 bestätigte Fälle (311300mar20) <ul style="list-style-type: none">• davon 18 Genesene (310800mar20)• (68 aktuell Erkrankte) 0 Verstorbene

	<p>958 begr. Verdachtsfälle (311300mar20) 932 häusliche Isolation (311300mar20)</p> <ul style="list-style-type: none"> • davon wieder 383 Entlassungen (311300mar20) • (549 aktuell in Quarantäne) <p>599 veranl. Abstrichuntersuchungen (311300mar20)</p> <p><u>Hospitalisiert in LK Krankenhäusern (311300mar20):</u> 19</p> <p><u>Notbetreuung in Schulen:</u></p> <ul style="list-style-type: none"> - 229 Schüler (2%) der Klassen 1-6 LK MOL <p><u>Notbetreuung in Kita und Kindertagespflege (KW 13):</u></p> <ul style="list-style-type: none"> - Kita 688 Kinder (4,6%) - Kindertagespflege 14 Kinder (3,5%)
--	--

<p>• Eigene Lage</p>	
<p>Sachstand Mittel/ Maßnahmen/ Kräfte</p>	<p><u>Quarantänemaßnahmen:</u></p> <ul style="list-style-type: none"> - Betroffene befinden sich in häuslicher Quarantäne <p><u>Laufende Amtshilfeersuchen:</u></p> <ul style="list-style-type: none"> - LK MOL an Aufgabenträger zur Unterstützung bei Kontrollmaßnahmen <p><u>Soll/Ist Einsatzmittel:</u></p> <ul style="list-style-type: none"> - Regelrettungsdienst ohne Einschränkungen <p><u>Sachstand Feuerwehr/ HiOrgs (29mar20):</u></p> <ul style="list-style-type: none"> - z.Z. keine Feuerwehr a.D. <p><u>Sachstand Schutzausrüstung: Landkreis:</u></p> <ul style="list-style-type: none"> - Bestände vollständig erfasst <p>Auftrag zum Nähen von 5.000 MNS ausgelöst</p>
Beteiligte Einheiten/ Kräfte	Kreisverwaltung
Art und Anzahl der eingesetzten Einheiten	<ul style="list-style-type: none"> - Gesundheitsamt - FD ZBK - Bürgertelefon
Einsatzleitung	Katastrophenschutzleitung seit 200930mar20
Führungsstruktur	Katastrophenschutzstab
Erreichbarkeiten	s. Erreichbarkeitsverzeichnis
Fernmeldeverbindungen	Bei Bedarf über Befehlsstelle AIS

<p>• Lageentwicklung</p>	
Gefahrenschwerpunktbildung	Ausbreitung des Virus, Anstieg der Erkrankten

Einsatzschwerpunktbildung	<p>Einschränkung/ Verhinderung der Ausbreitung durch SARS-CoV-2-Eindämmungsverordnung, Bildung von Materialpool (Notreserve) an Masken, Handschuhen und Desinfektionsmittel, Ermittlung der verfügbaren Einsatzkräfte Feuerwehr und HiOrgs sowie Ermittlung von Unterbringungs- und Materialkapazitäten durch FD ZBK</p> <p>Einrichtung von zwei Abstrichzentren in Seelow und Strausberg – Aufnahme Betrieb 231400mar20, Abstrichzentrum in Bad Freienwalde geht ab 02apr20 (11:00-13:00 Uhr) in Betrieb, weiteres Abstrichzentrum in Rüdersdorf in Vorbereitung.</p> <p>Neue Allgemeinverfügung zur Notbetreuung in KITA, Schule, Hort und Kindertagespflegestellen im LK MOL: ab 01apr20</p>
Voraussichtliche Lageentwicklung	Direktübertragungen nehmen zu
Voraussichtliche Einsatzdauer	unbekannt

• Presse- / Medienarbeit	
Info an überregionale Medien	Über Pressesprecher LK MOL
Art, Umfang und Organisation der Presse- und Medienarbeit	Über Pressesprecher LK MOL
Verhalten der Presse	<p>Normal, tägliche Berichterstattung, Internet, Bürger Info- & Warn-App (BIWAPP)</p> <p>Vielfache Aufrufe und Initiativen (u.a. Facebook) MNS selbst zu nähern.</p> <p>Wiederholte Falschmeldung Märkische Oderzeitung 28mar20 (Lagerbestand Schutzausrüstung) und 01apr20 (Anzahl genommene Abstriche in Abstrichzentren)</p>

• Besondere Vorkommnisse

• Sonstiges
<p>Stabslagebesprechung tägl. 09:30 Uhr</p> <p>Waldbrandstufe 3 im LK MOL</p> <p>Pegel Oder (Kienitz): 279 cm, Tendenz fallend</p>

Berichtersteller: S2

Unterschrift: im Original gezeichnet

Abgesandt an: Leiter Fü-Stab

Datum / Uhrzeit: 010845apr20

Anlage: Lagekarte aktuell Erkrankte LK MOL (310900mar20):

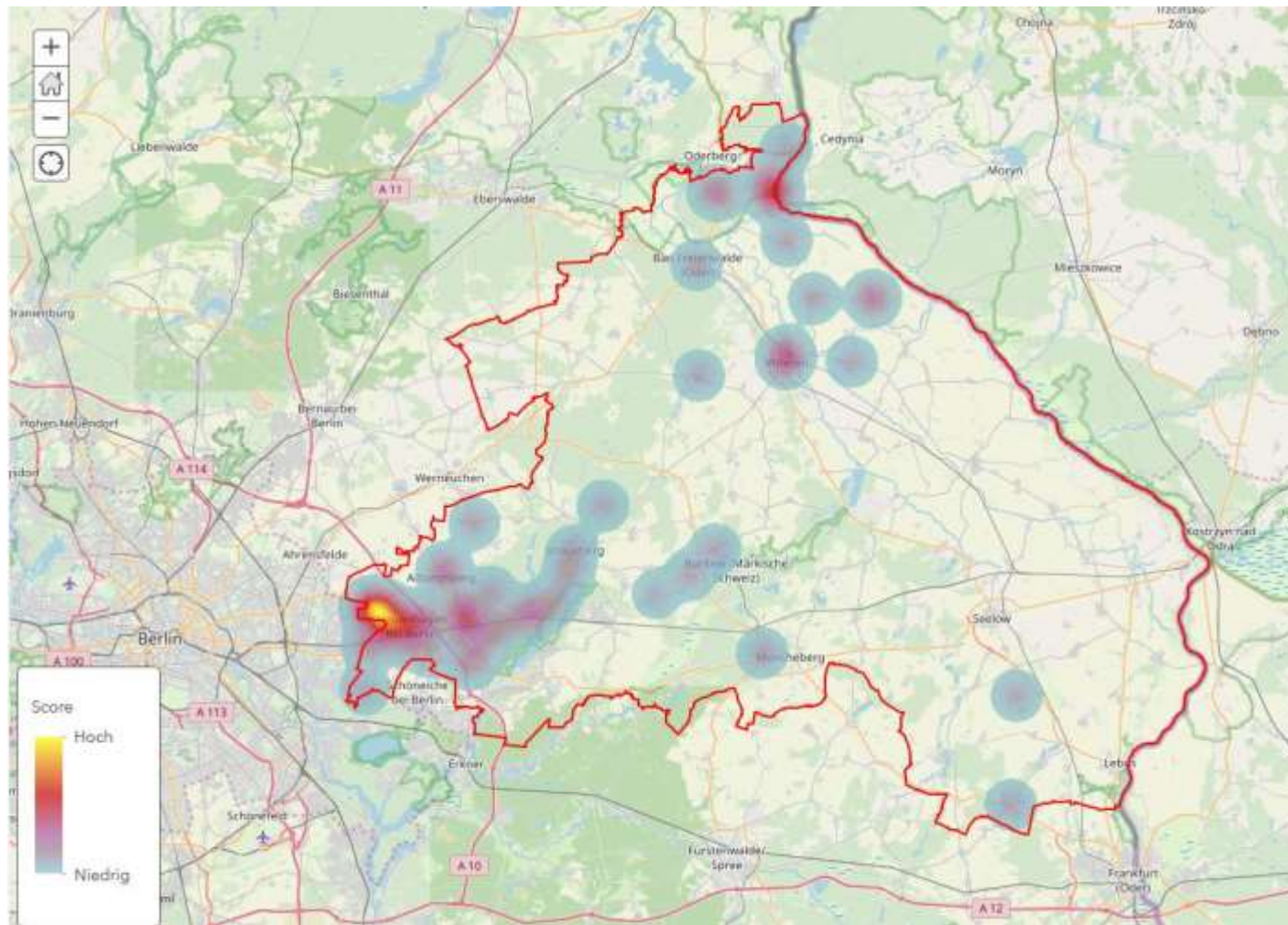

Anlage Statistik (311400mar20):

