



Landkreis Märkisch-Oderland

Datum: 30.03.2020 Uhrzeit: 10:00	LAGEMELDUNG (Änderungen zum Vortag in Rot)	Lfd. Nr. 12
---	---	---------------------------

1. Allgemeine Lage	
Schadenart	S5: Ausnahmelage/ Pandemie
Ort/ Raum	Landkreis Märkisch-Oderland (Weltweit)
Schadeneintritt	10mar20 im Landkreis Märkisch-Oderland/ erster bekannter Fall Ende Dezember 2019 in Wuhan (China)
Örtliche Verhältnisse	
Wetter	Sonnig, -2°C, Wind mit 13 km/h aus West
Verkehrslage	Unverändert, ÖPNV stellt ab 30mar20 auf Ferienfahrplan um
Verhalten nicht betroffener Personen	45 Anfragen Bürgertelefon am 29mar20, 2.446 gesamt (212000mar20),

2. Gefahren/ Schadenlage	
Art/ Umfang/ Ursache der Gefahren und Schäden	<p><u>Lage Betroffener</u></p> <p><u>Weltweit:</u> (Stand 300550mar20, JHU): 772.435 gemeldete Fälle 33.997 Verstorbene 151.991 Genesene</p> <p><u>Deutschland:</u> (Stand 300550mar20, JHU): 62.435 gemeldete Fälle 541 Verstorbene 9.211 Genesene</p> <p><u>Brandenburg:</u> (Stand 281000mar20, MSGIV): 721 gemeldete Fälle 3 Verstorbene X Genesene (k.A.)</p> <p><u>Landkreis Märkisch-Oderland:</u> (GA LK MOL) Werte jeweils kumulativ seit 10.03.2020 79 bestätigte Fälle (291300mar20) 864 begr. Verdachtsfälle (291300mar20) 839 häusliche Isolation (291300mar20)</p>

	<p>Ca. 251 Entlassungen häusl. Isolation (291300mar20) 549 veranl. Abstrichuntersuchungen (291300mar20) 15 Genesene (290800mar20) 0 Verstorbene</p> <p><u>Hospitalisiert in LK Krankenhäusern (291200mar20):</u> 11</p> <p><u>Notbetreuung in Schulen:</u></p> <ul style="list-style-type: none"> - 229 Schüler (2%) der Klassen 1-6 LK MOL <p><u>Notbetreuung in Kitas:</u></p> <ul style="list-style-type: none"> - Von 18mar20 bis 20mar20 durchschnittlich 669 Kinder (4,5%) in 154 Einrichtungen betreut
Fälle Bundeswehr	<p><u>Sachstand Bundeswehr Standort Strausberg (27mar20):</u></p> <ul style="list-style-type: none"> - Kommando Heer: 76 Kontaktpersonen/ 8 bestätigte Fälle - Bundesverwaltungsamt Amt Strausberg: 2 Kontraktpersonen/ 1 Rückkehrer Risikogebiet

3. Eigene Lage	
Sachstand Mittel/ Maßnahmen/ Kräfte	<p><u>Quarantänemaßnahmen:</u></p> <ul style="list-style-type: none"> - Betroffene befinden sich in häuslicher Quarantäne <p><u>Laufende Amtshilfeersuchen:</u></p> <ul style="list-style-type: none"> - LK MOL an Aufgabenträger zur Unterstützung bei Kontrollmaßnahmen <p><u>Soll/Ist Einsatzmittel:</u></p> <ul style="list-style-type: none"> - Regelrettungsdienst ohne Einschränkungen <p><u>Sachstand Feuerwehr/ HiOrgs (29mar20):</u></p> <ul style="list-style-type: none"> - z.Z. keine Feuerwehr a.D. <p><u>Sachstand Schutzausrüstung:</u></p> <p>Landkreis:</p> <ul style="list-style-type: none"> - Bestände vollständig erfasst <p>Fw/HiOrgs:</p> <ul style="list-style-type: none"> - Bestände vollständig erfasst <p>Es erfolgt die Prüfung genähten Mund-Nasen-Schutz zu beschaffen.</p>

Beteiligte Einheiten/ Kräfte	Kreisverwaltung
Art und Anzahl der eingesetzten Einheiten	- Gesundheitsamt - FD ZBK - Bürgertelefon
Einsatzleitung	Katastrophenschutzleitung seit 200930mar20
Führungsstruktur	Katastrophenschutzstab
Erreichbarkeiten	s. Erreichbarkeitsverzeichnis
Fernmeldeverbindungen	Bei Bedarf über Befehlsstelle AIS

4. Lageentwicklung	
Gefahrenschwerpunktbildung	Ausbreitung des Virus, Anstieg der Erkrankten
Einsatzschwerpunktbildung	Einschränkung/ Verhinderung der Ausbreitung durch SARS-CoV-2-Eindämmungsverordnung, Bildung von Materialpool (Notreserve) an Masken, Handschuhen und Desinfektionsmittel, Ermittlung der verfügbaren Einsatzkräfte Feuerwehr und HiOrgs sowie Ermittlung von Unterbringungs- und Materialkapazitäten durch FD ZBK Einrichtung von zwei „Abstrichzentren“ in Seelow und Strausberg – Aufnahme Betrieb 231400mar20, weitere Abstrichzentren in Rüdersdorf und Bad Freienwalde in Vorbereitung.
Voraussichtliche Lageentwicklung	Direktübertragungen nehmen zu
Voraussichtliche Einsatzdauer	unbekannt

5. Presse- / Medienarbeit	
Info an überregionale Medien	Über Pressesprecher LK MOL
Art, Umfang und Organisation der Presse- und Medienarbeit	Über Pressesprecher LK MOL
Verhalten der Presse	Normal, tägliche Berichterstattung, Internet, Bürger Info- & Warn-App (BIWAPP)

6. Besondere Vorkommnisse

7. Sonstiges
Stabslagebesprechung tägl. 09:30 Uhr Waldbrandstufe 3 im LK MOL

Berichtersteller: S2

Unterschrift: im Original gezeichnet

Abgesandt an: Leiter Fü-Stab

Datum / Uhrzeit: 300900mar20

Anlage: Lagekarte Covid-19 LK MOL (290900mar20):

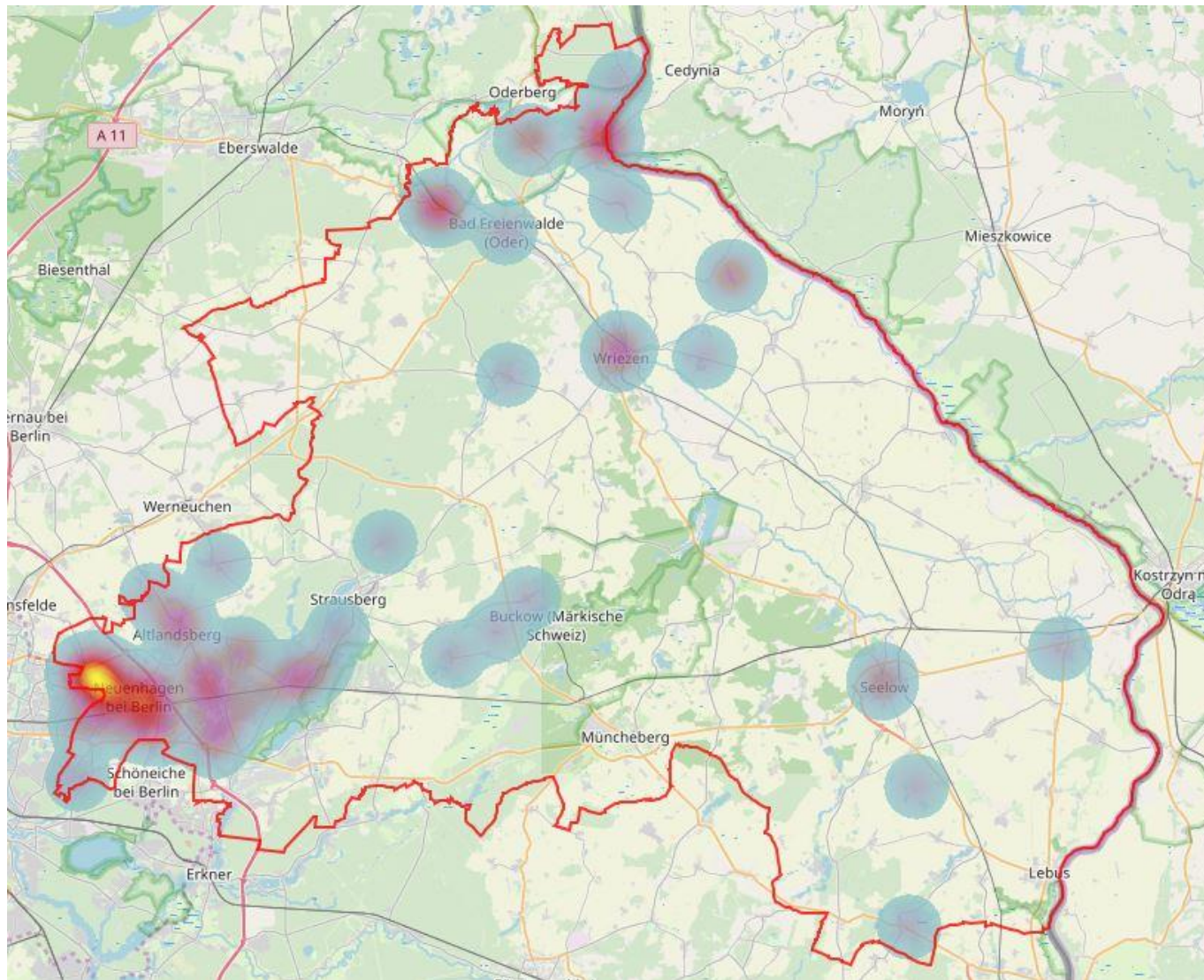

Anlage Statistik (290900mar20):

