



Landkreis Märkisch-Oderland

Datum: 28.03.2020 Uhrzeit: 09:00	LAGEMELDUNG (Änderungen zum Vortag in Rot)	Lfd. Nr. 10
---	---	---------------------------

1. Allgemeine Lage	
Schadenart	S5: Ausnahmelage/ Pandemie
Ort/ Raum	Landkreis Märkisch-Oderland (Weltweit)
Schadeneintritt	10mar20 im Landkreis Märkisch-Oderland/ erster bekannter Fall Ende Dezember 2019 in Wuhan (China)
Örtliche Verhältnisse	
Wetter	Sonnig, 6°C, Wind mit 9km/h aus Nord
Verkehrslage	Unverändert, ÖPNV stellt ab 30mar20 auf Ferienfahrplan um
Verhalten nicht betroffener Personen	121 Anfragen Bürgertelefon am 27mar20, 2.378 gesamt (212000mar20),

2. Gefahren/ Schadenlage	
Art/ Umfang/ Ursache der Gefahren und Schäden	<u>Lage Betroffener</u> <u>Weltweit:</u> (Stand 270445mar20, JHU): 552.692 gemeldete Fälle 24.075 Verstorbene 122.672 Genesene <u>Deutschland:</u> (Stand 270445mar20, JHU): 43.938 gemeldete Fälle 267 Verstorbene 5.673 Genesene <u>Brandenburg:</u> (Stand 271000mar20, MSGIV): 632 gemeldete Fälle 1 Verstorbene X Genesene (k.A.) <u>Landkreis Märkisch-Oderland:</u> (GA LK MOL) 70 bestätigte Fälle (271000mar20) 742 begr. Verdachtsfälle (271000mar20) 686 häusliche Isolation (261400mar20) Ca. 132 Entlassungen häusl. Isolation (261400mar20)

	<p>460 veranl. Abstrichuntersuchungen (261400mar20) 7 Genesene 0 Verstorbene</p> <p><u>Hospitalisiert in LK Krankenhäusern (271200mar20):</u> 12</p> <p>Bezüglich Einsatz poln. MA in KH und Fachklinik des Krankenhaus MOL keine signifikanten Probleme// Wäscherei Bad Freienwalde stark betroffen.</p> <p><u>Notbetreuung in Schulen:</u></p> <ul style="list-style-type: none"> - 229 Schüler (2%) der Klassen 1-6 LK MOL <p><u>Notbetreuung in Kitas:</u></p> <ul style="list-style-type: none"> - Von 18mar20 bis 20mar20 durchschnittlich 669 Kinder (4,5%) in 154 Einrichtungen betreut
--	--

3. Eigene Lage													
<p>Sachstand Mittel/ Maßnahmen/ Kräfte</p>	<p><u>Quarantänemaßnahmen:</u></p> <ul style="list-style-type: none"> - Betroffene befinden sich in häuslicher Quarantäne <p><u>Laufende Amtshilfeersuchen:</u></p> <ul style="list-style-type: none"> - LK MOL an Aufgabenträger zur Unterstützung bei Kontrollmaßnahmen <p><u>Soll/Ist Einsatzmittel:</u></p> <ul style="list-style-type: none"> - Regelrettungsdienst ohne Einschränkungen <p><u>Sachstand Feuerwehr/ HiOrgs (27mar20):</u></p> <ul style="list-style-type: none"> - z.Z. keine Feuerwehr a.D. <p><u>Sachstand Schutzausrüstung:</u></p> <p>Landkreis:</p> <ul style="list-style-type: none"> - Bestände vollständig erfasst - Seit Beginn der Lage wurde vom LK an KH, RD, NFS, Aufgabenträger und Ärzte pSA ausgegeben: <table style="width: 100%; border: none;"> <tr> <td>Filter 30 P3</td> <td style="text-align: right;">664 Stück</td> </tr> <tr> <td>Desinfektionsmittel</td> <td style="text-align: right;">40 Stück</td> </tr> <tr> <td>Halbmasken</td> <td style="text-align: right;">50 Stück</td> </tr> <tr> <td>Handschuhe</td> <td style="text-align: right;">9.300 Stück</td> </tr> <tr> <td>Infektionsschutzanzug mit Augen und Mundschutz</td> <td style="text-align: right;">652 Stück</td> </tr> <tr> <td>OP Vlies – Mund-</td> <td></td> </tr> </table>	Filter 30 P3	664 Stück	Desinfektionsmittel	40 Stück	Halbmasken	50 Stück	Handschuhe	9.300 Stück	Infektionsschutzanzug mit Augen und Mundschutz	652 Stück	OP Vlies – Mund-	
Filter 30 P3	664 Stück												
Desinfektionsmittel	40 Stück												
Halbmasken	50 Stück												
Handschuhe	9.300 Stück												
Infektionsschutzanzug mit Augen und Mundschutz	652 Stück												
OP Vlies – Mund-													

	Nasenschutz 30.000 Stück Fw/HiOrgs: - Bestände vollständig erfasst
Beteiligte Einheiten/ Kräfte	Kreisverwaltung
Art und Anzahl der eingesetzten Einheiten	- Gesundheitsamt - FD ZBK - Bürgertelefon
Einsatzleitung	Katastrophenschutzleitung seit 200930mar20
Führungsstruktur	Katastrophenschutzstab
Erreichbarkeiten	s. Erreichbarkeitsverzeichnis
Fernmeldeverbindungen	Bei Bedarf über Befehlsstelle AIS

4. Lageentwicklung	
Gefahrenschwerpunktbildung	Ausbreitung des Virus, Anstieg der Erkrankten
Einsatzschwerpunktbildung	Einschränkung/ Verhinderung der Ausbreitung durch SARS-CoV-2-Eindämmungsverordnung, Bildung von Materialpool (Notreserve) an Masken, Handschuhen und Desinfektionsmittel, Ermittlung der verfügbaren Einsatzkräfte Feuerwehr und HiOrgs sowie Ermittlung von Unterbringungs- und Materialkapazitäten durch FD ZBK Einrichtung von zwei „Abstrichzentren“ in Seelow und Strausberg – Aufnahme Betrieb 231400mar20, weitere Abstrichzentren in Rüdersdorf und Bad Freienwalde in Vorbereitung. Allgemeinverfügung LK MOL: Notbetreuung in Kindertagespflegestellen seit 25mar20 für Mitarbeiter aus KRITIS
Voraussichtliche Lageentwicklung	Direktübertragungen nehmen zu
Voraussichtliche Einsatzdauer	unbekannt

5. Presse- / Medienarbeit	
Info an überregionale Medien	Über Pressesprecher LK MOL
Art, Umfang und Organisation der Presse- und Medienarbeit	Über Pressesprecher LK MOL
Verhalten der Presse	Normal, tägliche Berichterstattung, Internet, Bürger Info- & Warn-App (BIWAPP)

6. Besondere Vorkommnisse

7. Sonstiges

Stabslagebesprechung tägl. 09:30 Uhr

Berichterstatter: S2

Unterschrift: im Original gezeichnet

Abgesandt an: FDL ZBK

Datum / Uhrzeit: 280600mar20

Anlage: Lagekarte Covid-19 LK MOL (271000mar20):

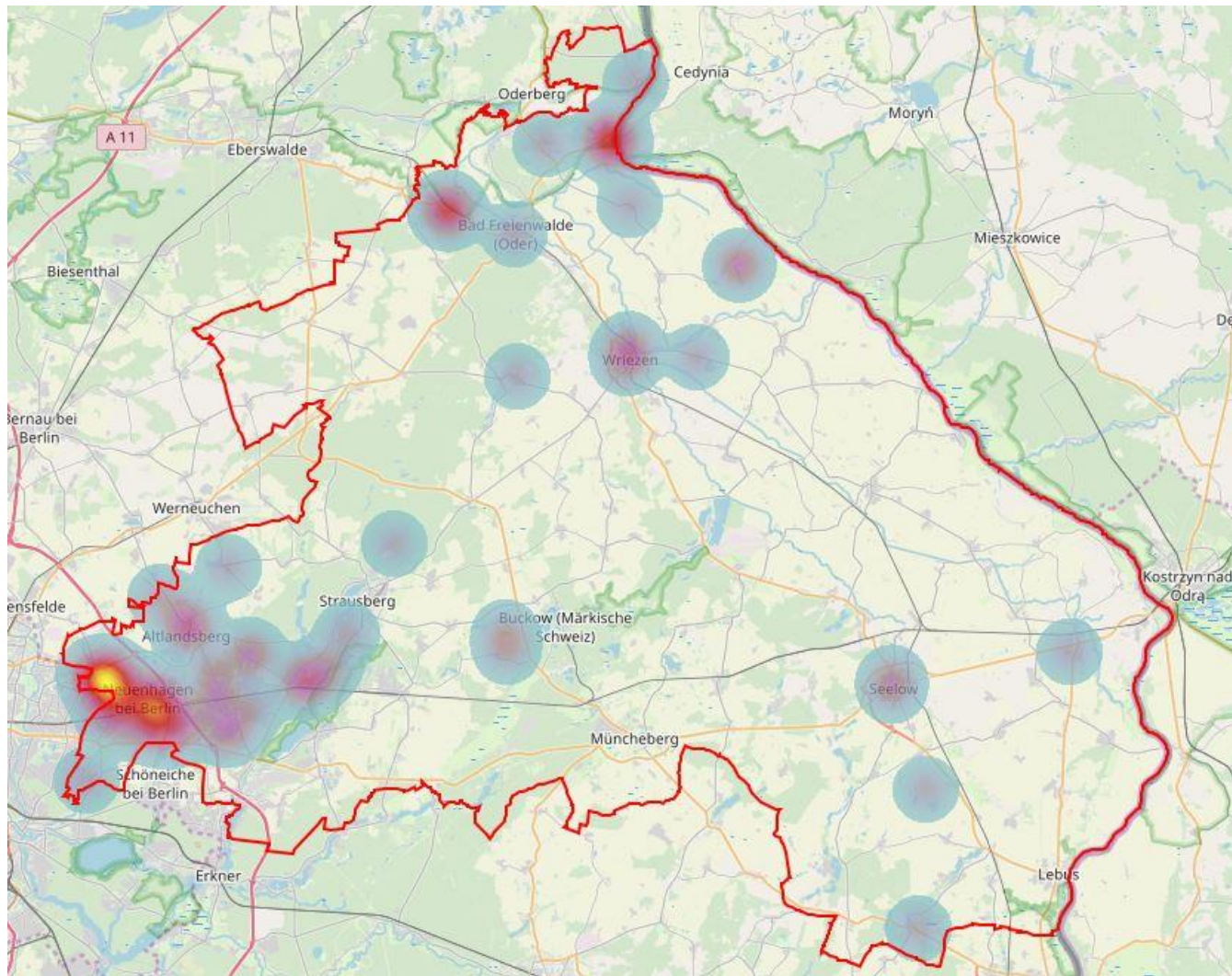

Anlage Statistik (270600mar20):

