



# Landkreis Märkisch-Oderland

Datum: <b>27.03.2020</b> Uhrzeit: <b>10:00</b>	<b>LAGEMELDUNG</b> <b>(Änderungen zum Vortag in Rot)</b>	Lfd. Nr.  <b>9</b>
---	---	--------------------------

<b>1. Allgemeine Lage</b>	
Schadenart	S5: Ausnahmelage/ Pandemie
Ort/ Raum	Landkreis Märkisch-Oderland (Weltweit)
Schadeneintritt	10mar20 im Landkreis Märkisch-Oderland/ erster bekannter Fall Ende Dezember 2019 in Wuhan (China)
Örtliche Verhältnisse	
Wetter	<b>Sonnig, 3°C, Wind mit 6km/h aus Nordost</b>
Verkehrslage	Unverändert, ÖPNV stellt ab 30mar20 auf Ferienfahrplan um
Verhalten nicht betroffener Personen	<b>155 Anfragen Bürgertelefon am 26mar20, 2.257 gesamt (212000mar20),</b>

<b>2. Gefahren/ Schadenlage</b>	
Art/ Umfang/ Ursache der Gefahren und Schäden	<p><b><u>Lage Betroffener</u></b></p> <p><b><u>Weltweit:</u> (Stand 270445mar20, JHU):</b> <b>552.692</b> gemeldete Fälle <b>24.075</b> Verstorbene <b>122.672</b> Genesene</p> <p><b><u>Deutschland:</u> (Stand 270445mar20, JHU):</b> <b>43.938</b> gemeldete Fälle <b>267</b> Verstorbene <b>5.673</b> Genesene</p> <p><b><u>Brandenburg:</u> (Stand 261900mar20, MSGIV):</b> <b>579</b> gemeldete Fälle 1 Verstorbene X Genesene (k.A.)</p> <p><b><u>Landkreis Märkisch-Oderland:</u> (GA LK MOL)</b> <b>69 bestätigte Fälle (261400mar20)</b> <b>690 begr. Verdachtsfälle (261400mar20)</b> <b>686 häusliche Isolation (261400mar20)</b> <b>Ca. 132 Entlassungen häusl. Isolation (261400mar20)</b></p>

	<p><b>460 veranl. Abstrichuntersuchungen (261400mar20)</b>  <b>7 Genesene</b>  <b>0 Verstorbene</b></p> <p><b><u>Hospitalisiert in LK Krankenhäusern (261400mar20):</u></b>  <b>11</b></p> <p>Bezüglich Einsatz poln. MA in KH und Fachklinik des Krankenhaus MOL keine signifikanten Probleme//  Wäscherei Bad Freienwalde stark betroffen.</p> <p><u>Notbetreuung in Schulen:</u></p> <ul style="list-style-type: none"> <li>- 229 Schüler (2%) der Klassen 1-6 LK MOL</li> </ul> <p><u>Notbetreuung in Kitas:</u></p> <ul style="list-style-type: none"> <li>- Seit 18mar20 durchschnittlich 669 Kinder (4,5%)  in 154 Einrichtungen betreut</li> </ul>
--	--

<b>3. Eigene Lage</b>											
<p><b>Sachstand Mittel/ Maßnahmen/ Kräfte</b></p>	<p><u>Quarantänemaßnahmen:</u></p> <ul style="list-style-type: none"> <li>- Betroffene befinden sich in häuslicher Quarantäne</li> </ul> <p><u>Laufende Amtshilfeersuchen:</u></p> <ul style="list-style-type: none"> <li>- LK MOL an Aufgabenträger zur Unterstützung bei Kontrollmaßnahmen</li> </ul> <p><u>Soll/Ist Einsatzmittel:</u></p> <ul style="list-style-type: none"> <li>- Regelrettungsdienst ohne Einschränkungen</li> </ul> <p><u>Sachstand Feuerwehr/ HiOrgs:</u></p> <ul style="list-style-type: none"> <li>- z.Z. keine Feuerwehr a.D.</li> </ul> <p><u>Sachstand Pflegebereich:</u></p> <ul style="list-style-type: none"> <li>- PH Hohensaaten ohne Positivmeldung</li> </ul> <p><u>Sachstand Schutzausrüstung:</u></p> <p>Landkreis:</p> <ul style="list-style-type: none"> <li>- Bestände vollständig erfasst</li> <li>- Seit Beginn der Lage wurde vom LK an KH, RD, NFS, Aufgabenträger und Ärzte pSA ausgegeben:</li> </ul> <table style="width: 100%; border: none;"> <tr> <td style="padding-left: 20px;">Filter 30 P3</td> <td style="text-align: right;">664 Stück</td> </tr> <tr> <td style="padding-left: 20px;">Desinfektionsmittel</td> <td style="text-align: right;">40 Stück</td> </tr> <tr> <td style="padding-left: 20px;">Halbmasken</td> <td style="text-align: right;">50 Stück</td> </tr> <tr> <td style="padding-left: 20px;">Handschuhe</td> <td style="text-align: right;">9.300 Stück</td> </tr> <tr> <td style="padding-left: 20px;">Infektionsschutzanzug mit</td> <td></td> </tr> </table>	Filter 30 P3	664 Stück	Desinfektionsmittel	40 Stück	Halbmasken	50 Stück	Handschuhe	9.300 Stück	Infektionsschutzanzug mit	
Filter 30 P3	664 Stück										
Desinfektionsmittel	40 Stück										
Halbmasken	50 Stück										
Handschuhe	9.300 Stück										
Infektionsschutzanzug mit											

	<p>Augen und Mundschutz 652 Stück</p> <p>OP Vlies – Mund- Nasenschutz 30.000 Stück</p> <p>Fw/HiOrgs: - Bestände vollständig erfasst</p>
Beteiligte Einheiten/ Kräfte	Kreisverwaltung
Art und Anzahl der eingesetzten Einheiten	<ul style="list-style-type: none"> <li>- Gesundheitsamt</li> <li>- FD ZBK</li> <li>- Bürgertelefon</li> </ul>
Einsatzleitung	Katastrophenschutzleitung seit 200930mar20
Führungsstruktur	Katastrophenschutzstab
Erreichbarkeiten	s. Erreichbarkeitsverzeichnis
Fernmeldeverbindungen	Bei Bedarf über Befehlsstelle AIS

<b>4. Lageentwicklung</b>	
Gefahrenschwerpunktbildung	Ausbreitung des Virus, Anstieg der Erkrankten
Einsatzschwerpunktbildung	<p>Einschränkung/ Verhinderung der Ausbreitung durch SARS-CoV-2-Eindämmungsverordnung, Bildung von Materialpool (Notreserve) an Masken, Handschuhen und Desinfektionsmittel, Ermittlung der verfügbaren Einsatzkräfte Feuerwehr und HiOrgs sowie Ermittlung von Unterbringungs- und Materialkapazitäten durch FD ZBK</p> <p>Einrichtung von zwei „Abstrichzentren“ in Seelow und Strausberg – Aufnahme Betrieb 231400mar20, weitere Abstrichzentren in Rüdersdorf und Bad Freienwalde in Vorbereitung.</p> <p>Allgemeinverfügung LK MOL: Notbetreuung in Kindertagespflegestellen seit 25mar20 für Mitarbeiter aus KRITIS</p>
Voraussichtliche Lageentwicklung	Direktübertragungen nehmen zu
Voraussichtliche Einsatzdauer	unbekannt

<b>5. Presse- / Medienarbeit</b>	
Info an überregionale Medien	Über Pressesprecher LK MOL
Art, Umfang und Organisation der Presse- und Medienarbeit	Über Pressesprecher LK MOL
Verhalten der Presse	Normal, tägliche Berichterstattung, Internet, Bürger Info- & Warn-App (BIWAPP)

<b>6. Besondere Vorkommnisse</b>	
----------------------------------	--

RTW 00/85-04 (SEE San) seit 270500mar20 zur Unterstützung Bombenentschärfung in  
Erkner alarmiert

**7. Sonstiges**

Stabslagebesprechung tägl. 09:30 Uhr  
Waldbrandstufe 4 im LK MOL

Berichterstatter: S2

Unterschrift: im Original gezeichnet

Abgesandt an: FDL ZBK

Datum / Uhrzeit: 270600mar20

Anlage: Lagekarte Covid-19 LK MOL (261000mar20):

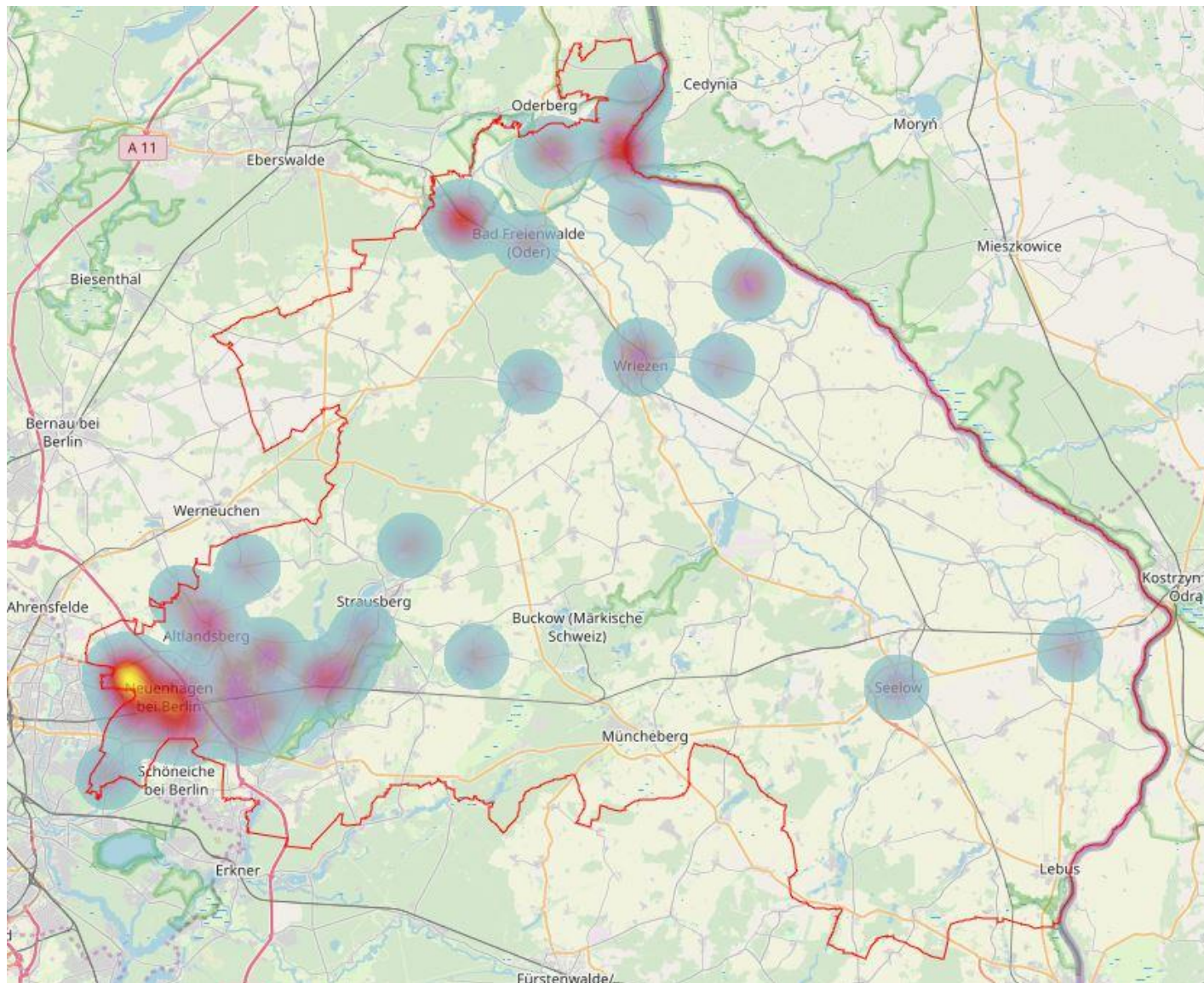

Anlage Statistik (270600mar20):

