

# Psychisch

# krank?

**Kann ich  
was tun?**

**Kann mir**

**jemand helfen?**

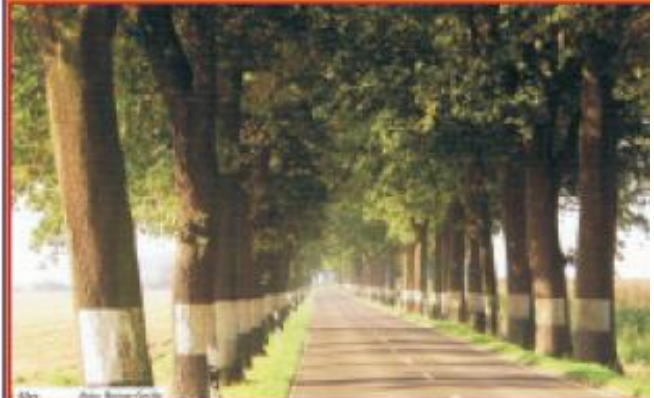

**Wichtige Angebote  
im Bereich MOL**

**von Sachkundigen  
und Betroffenen**



**Herausgegeben vom Gesundheitsamt Märkisch-Oderland**

**Design, Layout und Erstellung:  
Gesundheitsamt Märkisch-Oderland in Zusammenarbeit mit  
der PC-Arbeitsgemeinschaft des B4-Projektes der Bumerang e.V. – IB<sup>4</sup>IS und den  
Arbeitskreisen „Psychiatrie“ und „Sucht“ des Landkreises Märkisch-Oderland**

**Druck:  
Druckerei**

**Stand: Oktober 2017**

# INHALT



## Angebote für Menschen mit psychischen Beeinträchtigungen und Suchterkrankungen im Landkreis Märkisch-Oderland

BEHANDLUNGSANGEBOTE	Seite 4
OFFENE ANGEBOTE	Seite 13
SUCHTBERATUNG	Seite 21
LEBEN IN DER GEMEINSCHAFT	Seite 22
ANGEBOTE BETREUTES WOHNEN	Seite 24
BESCHÄFTIGUNGS - UND ARBEITSANGEBOTE	Seite 29
RAUM FÜR NOTIZEN	Seite 36

## Ambulante Behandlungsangebote

### **Sozialpsychiatrischer Dienst für den Landkreis Märkisch-Oderland**

Puschkinplatz 12  
15306 Seelow

Tel.: (03346) 850-6771/-6773/-6774  
Mail: gesundheitsamt@landkreismol.de

Klosterstr. 14  
15344 Strausberg

Tel.: (03346) 850-6770/-6775/-6776

Wriezener Str. 36  
16259 Bad Freienwalde (Oder)

Tel.: (03346) 850-6772

### **Kinder- und Jugendpsychiatrischer Dienst für den Landkreis Märkisch-Oderland**

Hegermühlenstr. 58  
15344 Strausberg

Tel.: (03346) 850-6715  
Mail: kjpd@landkreismol.de

### **Praxen für ärztliche Psychotherapie**

#### **Praxis Frau Schneider**

Rudolf-Breitscheid-Allee 106  
15366 Neuenhagen bei Berlin

Tel.: (03342) 207353

#### **Praxis Frau Dr. med. Israel**

Ernst-Thälmann-Str. 4  
15366 Neuenhagen bei Berlin

Tel.: (03342) 207487

#### **Praxis Herr Dr. med. Rohde**

Hohe Allee 1  
15366 Neuenhagen bei Berlin

Tel.: (03342) 4233300

#### **Praxis Herr Alexander Kowalenko**

Prötzeler Chaussee 8 b  
15344 Strausberg

Tel.: 0160 97032204

#### **Praxis Frau Dipl.-Med. Dietrich**

Müncheberger Str. 1  
15344 Strausberg

Tel.: (03341) 23390

## Ambulante Behandlungsangebote

### Facharztpraxen für Psychiatrie/Neurologie/Nervenheilkunde

#### **Praxis Frau Dr. med. Miltkau**

Bahnhofstr. 20  
15344 Strausberg

Tel.: (03341) 423167

#### **Praxis Herr Hanisch**

Prötzeler Chaussee 8 b  
15344 Strausberg

Tel.: (03341) 23085

#### **Praxis Frau Dipl.-Med. Höher**

Brückenstr. 7  
15370 Fredersdorf-Vogelsdorf

Tel.: (033439) 183601

#### **Praxis Herr Dr. med. Belian**

Hermannstr. 40  
15562 Rüdersdorf bei Berlin

Tel.: (033638) 480890

#### **Praxis Frau Dipl.-Med. Wedl**

Lindenallee 22  
15366 Hoppegarten

Tel.: (03342) 201028

#### **Praxis Herr Wallmann / Frau Wallmann**

Bahnhofstr. 28  
16259 Bad Freienwalde (Oder)

Tel.: (03344) 150542

#### **Praxis Herr Patzelt**

Robert-Koch-Str. 7 - 15  
15306 Seelow

Tel.: (03346) 8551477

#### **Praxis Herr Dr. med. Delf**

Lindenallee 7  
15366 Hoppegarten

Tel.: (03342) 422930

#### **Praxis Primoz Debevec**

#### **Praxis Frau Dr. med. Sterner**

#### **Praxis Herr Dr. med. Brosch**

Seebad 82/83  
15562 Rüdersdorf

Tel.: (033638) 83131

## Ambulante Behandlungsangebote

VT=Verhaltenstherapie

TP=Tiefpsychologie

### Praxen für psychologische Psychotherapie

**VT: Praxis Frau Dr. rer. medic. Gehrke**

Prötzeler Chaussee 8 b  
15344 Strausberg

Tel.: (03341) 311990

**TP: Praxis Frau Dipl.-Psych. Hegemann / Herr Dipl.-Psych. Janda**

August-Bebel-Str. 45  
15344 Strausberg

Tel.: (03341) 2014112

Tel.: (03341) 2013195

**VT: Praxis Frau Dipl.-Psych. von Berg**

Bahnhofstr. 21  
15344 Strausberg

Tel.: (03341) 3563800

**TP: Praxis Frau Dipl.-Psych. Reisner**

Berliner Str. 90  
15344 Strausberg

Tel.: (03341) 420306

**TP: Praxis Frau Dipl.-Psych. Stein**

Berliner Str. 90  
15344 Strausberg

Tel.: (03341) 4490633

**VT: Praxis Frau Dipl.-Psych. Oesch**

Rosa-Luxemburg-Str. 10  
15344 Strausberg

Tel.: (03341) 304154

**VT: Praxis Frau Dipl.-Psych. Henkel**

Am Markt 21  
15345 Petershagen/Eggersdorf OT Eggersdorf

Tel.: (03341) 445990

**TP: Praxis Frau Dipl.-Psych. Stephan**

Gravenhainstr. 80  
15370 Petershagen/Eggersdorf OT Petershagen

Tel.: (033439) 145362

**TP: Praxis Frau Dipl.-Psych. Kleinmanns**

Hermannstr. 40  
15562 Rüdersdorf bei Berlin

Tel.: (033638) 480685

**VT: Praxisgemeinschaft Frau Dipl.-Psych. Boin / Frau Dipl.-Psych. Krause**

Dr.-Wilhelm-Külz-Str. 1 c  
15562 Rüdersdorf bei Berlin

Tel.: (033638) 149818

## Ambulante Behandlungsangebote

VT=Verhaltenstherapie

TP=Tiefpsychologie

### Praxen für psychologische Psychotherapie

- VT: Praxis Herr Dr. rer. medic. Ungerer**  
Lindenallee 22  
15366 Hoppegarten Tel.: (03342) 3469689
- VT: Praxis Frau Dipl.-Psych. Heine-Menz**  
Karlsruher Str. 29 a  
15366 Hoppegarten OT Hönow Tel.: (03342) 303955
- VT: Praxis Frau Dipl.-Psych. Thimm**  
Ernst-Thälmann-Str. 1  
15366 Neuenhagen bei Berlin Tel.: (03342) 2520935
- TP: Praxis Frau Dipl.-Psych. Hammami Hauasli**  
Berliner Str. 5  
15345 Altlandsberg Tel.: (033438) 167848
- TP: Praxis Frau Dr. rer. nat. Matthé**  
Karl-Marx-Str. 86 A  
15374 Müncheberg Tel.: (033432) 74811
- VT: Praxis Frau Dipl.-Psych. Köppen**  
Ernst-Thälmann-Str. 96  
15374 Müncheberg Tel.: (033432) 779799
- VT: Praxis Frau Dipl.-Psych. Badel**  
Breite Str. 6  
15306 Seelow Tel.: (03346) 846880
- VT: Praxis Herr Dipl.-Psych. Steingen**  
Puschkinplatz 17  
15306 Seelow Tel.: (03346) 8542696
- TP: Praxis Frau Dipl.-Psych. Baumgärtner**  
Grünstr. 4  
16259 Bad Freienwalde (Oder) Tel.: (03344) 331190

## Ambulante Behandlungsangebote

### Psychiatrische Institutsambulanzen (PIA)

#### **Psychiatrische Institutsambulanz Seelow**

**Klinikum Frankfurt (Oder) GmbH**  
**Klinik für Psychiatrie, Psychotherapie und Psychosomatik**  
**Psychiatrische Institutsambulanz (PIA)**  
Küstriner Str. 1  
15306 Seelow

Tel.: (0335) 5484830  
Mail: [pia-seelow@klinikumffo.de](mailto:pia-seelow@klinikumffo.de)



#### **Psychiatrische Institutsambulanz Rüdersdorf**

**Immanuel Klinik Rüdersdorf**  
**Psychiatrische Institutsambulanz (PIA)**  
Seebad 82/83  
15562 Rüdersdorf bei Berlin

Tel.: (033638) 83561  
Mail: [klinik-ruedersdorf@immanuel.de](mailto:klinik-ruedersdorf@immanuel.de)



#### **Psychiatrische Institutsambulanz Strausberg**

**Immanuel Klinik Rüdersdorf**  
**Psychiatrische Institutsambulanz (PIA)**  
Große Str. 38  
15344 Strausberg

Tel.: (03341) 2271315  
Mail: [klinik-ruedersdorf@immanuel.de](mailto:klinik-ruedersdorf@immanuel.de)

#### **Psychiatrische Institutsambulanz Bad Freienwalde**

**Martin Gropius Krankenhaus GmbH**  
**Psychiatrische Institutsambulanz (PIA)**  
Wriezener Str. 37  
16259 Bad Freienwalde (Oder)

Tel.: (03344) 3345720  
Mail: [pia.freienwalde@mgkh.de](mailto:pia.freienwalde@mgkh.de)



Ein Unternehmen der GLG mbH - Gesellschaft für Leben und Gesundheit



## Ambulante psychiatrische Pflege

### **Hauskrankenpflege LebensMut gGmbH**

Ansprechpartner:  
Sport- und Erholungspark, Haus 16  
Landhausstr. 16 - 18  
15344 Strausberg

Frau Porrini

Tel.: (03341) 390821  
0171 5345582  
Fax: (03341) 390822  
Mail: [pflege@lebensmut.net](mailto:pflege@lebensmut.net)

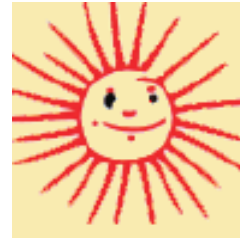

### **PflegeBrücke Jana Tschakert**

Ansprechpartner:  
Seebad 31  
15562 Rüdersdorf bei Berlin

Frau Bootz

Tel.: (033638) 480993

### **Hauskrankenpflege Ute Schulz**

Ansprechpartner:  
Seestr. 71/72  
15370 Fredersdorf-Vogelsdorf

Frau Schulz

Tel.: (033439) 5180  
Mail: [krankenpflege-schulz@t-online.de](mailto:krankenpflege-schulz@t-online.de)

## Ambulante Behandlungsangebote

Träger: **prenzlkomm gGmbH**

Telefon: **(03341) 305388**  
Fax: **(03341) 300769**  
E-Mail: [ibz@prenzlkomm.de](mailto:ibz@prenzlkomm.de)  
Homepage: [www.prenzlkomm.de](http://www.prenzlkomm.de)

Adresse: IBZ prenzlkomm  
Berliner Str. 90  
15344 Strausberg



## **Ergotherapie**

Ansprechpartner: Frau Lange  
Frau Birkner

E-Mail: [ergo-strausberg@prenzlkomm.de](mailto:ergo-strausberg@prenzlkomm.de)

Öffnungszeiten: Mo. bis Fr. von 09:00 bis 18:00 Uhr  
nach Vereinbarung

Angebote: Förderung von Belastbarkeit und Konzentration  
Förderung von sozialen Fähigkeiten sowie Arbeitsfähigkeiten vor  
Aufnahme einer Beschäftigung

Zugangsvoraussetzungen: ärztliche Verordnung durch Hausarzt oder  
Facharzt für Psychiatrie bzw. Nervenheilkunde

## **Soziotherapie**

Ansprechpartner: Frau Kühnle

E-Mail: [soziotherapie@prenzlkomm.de](mailto:soziotherapie@prenzlkomm.de)  
Telefon: **(030) 4441664**

Angebote: Hausbesuche, Begleitung zu Terminen,  
Aufbau Tagesstruktur, Krisenbewältigung

Zugangsvoraussetzungen: ärztliche Verordnung durch Hausarzt oder  
Facharzt für Psychiatrie bzw. Nervenheilkunde

## Teilstationäre Behandlungsangebote

### Psychiatrische Tagesklinik Seelow

**Klinikum Frankfurt (Oder) GmbH**  
**Klinik für Psychiatrie, Psychotherapie und Psychosomatik**  
**Psychiatrische Tagesklinik**  
Puschkinplatz 17 (2. OG)  
15306 Seelow

Tel.: (0335) 5484820  
Mail: [tk-seelow@klinikumffo.de](mailto:tk-seelow@klinikumffo.de)



### Psychiatrische Tagesklinik Strausberg

**Immanuel Klinik Rüdersdorf**  
**Psychiatrische Tagesklinik**  
Große Str. 38  
15344 Strausberg

Tel.: (03341) 2271315  
Mail: [linik-ruedersdorf@immanuel.de](mailto:linik-ruedersdorf@immanuel.de)



### Psychiatrische Akuttagesklinik Rüdersdorf

**Immanuel Klinik Rüdersdorf**  
Seebad 82  
15562 Rüdersdorf bei Berlin

Tel.: (033638) 83670  
Mail: [linik-ruedersdorf@immanu](mailto:linik-ruedersdorf@immanu)



### Psychiatrische Tagesklinik Bad Freienwalde

**Martin Gropius Krankenhaus GmbH Eberswalde**  
Wriezener Str. 37  
16259 Bad Freienwalde (Oder)

Tel.: (03344) 334570  
Mail: [tkbf@mgkh.de](mailto:tkbf@mgkh.de)



## Stationäre Behandlungsangebote

### **Martin Gropius Krankenhaus GmbH Eberswalde**

Ein Unternehmen der GLG GmbH



Oderberger Str. 8  
16225 Eberswalde

Tel.: (03334) 530  
Mail: [info@mgkh.de](mailto:info@mgkh.de)

### **Klinikum Frankfurt (Oder) GmbH**

Ein Unternehmen der Rhön-Klinikum AG



Müllroser Chaussee 7  
15236 Frankfurt (Oder)

Tel.: (0335) 5480  
Mail: [gf@klinikumffo.de](mailto:gf@klinikumffo.de)

### **Immanuel Klinik Rüdersdorf**

Ein Unternehmen der Immanuel Diakonie Group



Seebad 82/83  
15562 Rüdersdorf

Tel.: (033638) 830  
Fax: (033638) 83228  
Mail: [klinik-ruedersdorf@immanuel.de](mailto:klinik-ruedersdorf@immanuel.de)

Träger: **Betreuungsverein Lebenshilfe Brandenburg e.V.**

**Betreuungsstelle Seelow**



Telefon: **(03346) 853922**

Fax: **(03346) 853921**

E-Mail: [seelow@lebenshilfe-betreuungsverein.de](mailto:seelow@lebenshilfe-betreuungsverein.de)

Ansprechpartner: Frau Brandt

Adresse: Puschkinplatz 17  
15306 Seelow

Öffnungszeiten: Di. von 13:00 bis 18:00 Uhr  
und nach Vereinbarung (auch Hausbesuch)

**Betreuungsstelle Bad Freienwalde**

Telefon: **(03344) 32457**

Fax: **(03344) 32626**

E-Mail: [badfreienwalde@lebenshilfe-betreuungsverein.de](mailto:badfreienwalde@lebenshilfe-betreuungsverein.de)

Ansprechpartner: Frau Herrmann

Adresse: Wriezener Straße 75 b  
16259 Bad Freienwalde (Oder)

Öffnungszeiten: Di. von 13:00 bis 18:00 Uhr  
und nach Vereinbarung (auch Hausbesuch)

Träger: **Betreuungsverein Freiraum e.V.**

Telefon: **(033439) 143966**

Fax: **(033439) 142922**

E-Mail: [andreas.nehl@betreuungsverein-freiraum.de](mailto:andreas.nehl@betreuungsverein-freiraum.de)

Ansprechpartner: Herr Nehl

Adresse: Annenstr. 33  
15370 Petershagen/Eggersdorf OT Petershagen

## Kontakt- und Beratungsstelle für Menschen mit psychischen Beeinträchtigungen (KBS)

Träger: **LebensMut gGmbH**

Telefon: (03341) 390820 / 390821  
Fax: (03341) 390822  
E-Mail: [pflege@lebensmut.net](mailto:pflege@lebensmut.net)

Ansprechpartner: Frau Riedel  
Adresse: Sport- und Erholungspark, Haus 16  
Landhausstr. 16 - 18  
15344 Strausberg

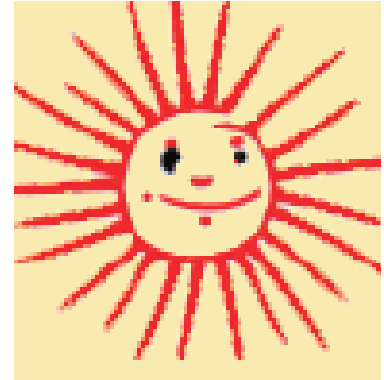

Öffnungszeiten: Mo. bis Do. von 08:00 bis 16:00 Uhr  
Fr. von 08:00 bis 12:00 Uhr

Träger: **Drei Sterne Betreuungs-gGmbH**

Telefon: (0172) 5728692  
E-Mail: [cordulalillge@web.de](mailto:cordulalillge@web.de)

Ansprechpartner: Frau Meister, Frau Münder  
Telefon: 0172 4157789  
Adresse: Feldstr. 3  
15306 Seelow



Öffnungszeiten: Mo. von 10:00 bis 13:00 Uhr  
Mi., Do. von 09:00 bis 13:00 Uhr

E-Mail: [dreisterne-gmbh@web.de](mailto:dreisterne-gmbh@web.de)

Ansprechpartner: Frau Soyke, Frau Medejczik  
Telefon: 016099319157, 01724783913

Adresse: Alttornow 30  
16259 Bad Freienwalde (Oder)

Öffnungszeiten: Do. von 09:00 bis 12:00 Uhr (offene Beratg.)  
Mo., Do. von 13:00 bis 16:00 Uhr (Selbsthilfegr.)

Angebotsinhalt: Gruppengespräche und Einzelberatung, Informationsveranstaltungen, aktive Freizeit- und Tagesgestaltung, Förderung und Unterstützung von Selbsthilfe

Zielgruppe: psychisch Erkrankte mit und ohne vorgegebene Tagesstruktur, in der Regel berentet oder arbeitssuchend, bei Bedarf auch Einbeziehung von Angehörigen

Zugangsvoraussetzungen: keine Einzelfallprüfung, d.h. keine Antragstellung, ggf. anonym

## **REKIS Strausberg - Selbsthilfekontaktstelle Regionale Kontakt- und Informationsstelle für Selbsthilfe Strausberg im Landkreis Märkisch-Oderland**



Träger: **Sozialpark Märkisch-Oderland e.V.**

Telefon: **(03341) 471381**  
Fax: **(03341) 471382**  
E-Mail: [info@rekis-strausberg.de](mailto:info@rekis-strausberg.de)

Ansprechpartner: Frau Kohring, Frau Fengler

Adresse: Am Annatal 57  
15344 Strausberg

Öffnungszeiten: Mo. bis Do. von 09:00 bis 16:00 Uhr  
Fr. nach Vereinbarung

Weitere Sprechzeiten in Seelow immer donnerstags von 14:00 bis 17:00 Uhr im Familienzentrum „Das Nest“, Berliner Str. 6 in 15306 Seelow.

## **Selbsthilfekontaktstelle Haus der Begegnung Bad Freienwalde**

Träger: **VFBQ Bad Freienwalde e.V.**

Telefon: **(03344) 5208**  
Fax: **(03344) 150372**  
E-Mail: [info@selbsthilfekontaktstelle-bad-freienwalde.de](mailto:info@selbsthilfekontaktstelle-bad-freienwalde.de)



Ansprechpartner: Frau Brunnert

Adresse: Ringstr. 1  
16259 Bad Freienwalde (Oder)

Angebotsinhalt: Beratung und Informationen zu Selbsthilfegruppen,  
Vermittlung in bestehende Selbsthilfegruppen,  
Unterstützung bei der Neugründung von Selbsthilfegruppen,  
Vermittlung von Beratungsangeboten

Zielgruppe: Menschen mit gesundheitlichen oder sozialen Problemen  
Zugangsvoraussetzungen: Keine

## **Pflegestützpunkt Strausberg - Neutrale Pflegeberatung und -koordination**



Telefon: (03346) 8506565 oder 8506566  
Fax: (03346) 25036565  
E-Mail: [strausberg@pflugestuetzpunkt-brandenburg.de](mailto:strausberg@pflugestuetzpunkt-brandenburg.de)

Ansprechpartner: Frau Krüger (Sozialberatung)  
Frau Schröder (Pflegeberatung)

Adresse: Klosterstr. 14, 15344 Strausberg

Öffnungszeiten: Di. von 09:30 bis 12:00 Uhr  
von 13:00 bis 18:00 Uhr  
Fr.  
von 09:00 bis 12:00 Uhr

Angebotsinhalt: Informationen bei Behinderung und Pflegebedürftigkeit  
Informationen zu Sozialleistungen  
Neutrale Pflegeberatung und Koordination der Hilfen

Zielgruppe: Behinderte und Pflegebedürftige und ihre Angehörigen



## Allgemeine soziale Beratung

Träger: **Caritasverband für das  
Erzbistum Berlin e.V.  
Region Brandenburg Ost**



Caritas Region Brandenburg Ost

Telefon: **(03341) 390072**  
Fax: **(03341) 3901059**  
E-Mail: [asb-strausberg@caritas-brandenburg.de](mailto:asb-strausberg@caritas-brandenburg.de)

Ansprechpartner: Frau Henning

Adresse: August-Bebel-Str. 12, 15344 Strausberg  
(Caritas-Beratungs-Zentrum)

Öffnungszeiten: Mo., Mi. und Fr. von 09:00 bis 16:00 Uhr  
Di. und Do. von 10:00 bis 12:00 Uhr

Ansprechpartner: Herr Andt

Adresse: Friedrich-Engels-Ring 31, 15562 Rüdersdorf bei Berlin  
(Caritas-Beratungs-Zentrum)

Träger: **Drei Sterne Betreuungs-gmbH**

Telefon: **(03344) 150150**  
Fax: **(03344) 150151**  
E-Mail: [allg.soz.beratung.soyke@web.de](mailto:allg.soz.beratung.soyke@web.de)



Ansprechpartner: Frau Soyke

Adresse: Alttornow 30  
16259 Bad Freienwalde (Oder)

Öffnungszeiten: Mo., Di., Fr. von 09:00 bis 12:00 Uhr  
Di. von 13:00 bis 18:00 Uhr

Telefon: **(033456) 49194**

Rathaus Wriezen  
Freienwalder Str. 50  
16269 Wriezen

Öffnungszeiten: jeden 1. und 3. Di. von 13:00 bis 17:00 Uhr  
Mi., Do. von 09:00 bis 12:00 Uhr

## Allgemeine soziale Beratung

Träger: **Bumerang e.V.**

Telefon: **(03346) 2015844**  
Fax: **(03346) 2015845**  
E-Mail: [bbp.schlesiger@gmail.com](mailto:bbp.schlesiger@gmail.com)



Ansprechpartner: Herr Schlesiger

Adresse: Feldstr. 3 b, 15306 Seelow

Öffnungszeiten: Mo. von 08:00 bis 14:00 Uhr  
Di. und Do. von 08:00 bis 18:00 Uhr  
Fr. von 08:00 bis 12:00 Uhr

Adresse: Rathaus Müncheberg  
Rathausstr. 1, 15374 Müncheberg

Öffnungszeiten: Mi. von 09:00 bis 12:00 Uhr

Angebotsinhalt: trägerneutrale Beratung über Hilfen zur Gesundheit, Behörden, Finanzen, Wohnen, Arbeit und soziale Kontakte  
Begleitung bei dem Erhalt von Sozialleistungen  
Begegnungstreff mit Kreativangeboten  
(vor Ort zu erfragen)

Zielgruppe: Menschen mit unspezifischen und mehrdimensionalen Problemen

Zugangsvoraussetzungen: keine

## Beratungsstelle für Menschen mit erworbenen Hirnschäden



Träger: **RC reweca gGmbH**

Telefon: **(033638) 896793**  
Fax: **(033638) 896794**  
E-Mail: [beratung-ruedersdorf@rc-online.eu](mailto:beratung-ruedersdorf@rc-online.eu)

Ansprechpartner: Frau Hentschel

Adresse: Schulstr. 21  
15562 Rüdersdorf bei Berlin

Öffnungszeiten: Di. von 09:00 bis 12:00 Uhr  
(telefonische Voranmeldung erbeten)

Angebotsinhalt: Unterstützung bei der

- Suche nach spezialisierten ambulanten und (teil-)stationären Angeboten
- Klärung sozialrechtlicher und finanzieller Ansprüche
- Anträgen und Widerspruchsverfahren
- Kontaktaufnahme zu Vereinen, Verbänden, Selbsthilfegruppen
- Krisenbewältigung

Zielgruppe: erwachsene Menschen mit erworbenen Hirnschäden  
(nach Schädel-Hirn-Traumata, Hirntumoren, Hirnblutungen und Schlaganfall)

Zugangsvoraussetzungen: keine

## Beratungsstelle für Menschen mit Demenz und deren Angehörigen

Träger: **Alzheimer-Gesellschaft Brandenburg e.V.**

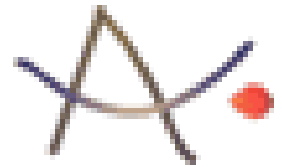

Alzheimer-Gesellschaft Brandenburg e.V.

Telefon und Fax: **(03341) 4908062**

E-Mail: [strausberg@alzheimer-brandenburg.de](mailto:strausberg@alzheimer-brandenburg.de)  
[diewitz-strausberg@alzheimer-brandenburg.de](mailto:diewitz-strausberg@alzheimer-brandenburg.de)

Adresse: Hegermühlenstr. 58  
15344 Strausberg

Öffnungszeiten: Mo. von 13:30 bis 17:30 Uhr  
Do. von 08:30 bis 12:30 Uhr

Ansprechpartner: Frau Kirschneck, Frau Diewitz

Angebotsinhalt: Beratung, Betreuung, Angehörigengruppe,  
Angehörigenseminare,  
Betreuung auch zu Hause

Zielgruppe: Demenzerkrankte mit deren Angehörigen

Zugangsvoraussetzungen: keine

## Überregionale Suchtpräventionsfachstelle für Barnim / Märkisch-Oderland / Oder-Spree und Frankfurt (Oder)

Träger: **Caritasverband für das  
Erzbistum Berlin e.V.  
Region Brandenburg Ost**



Caritas Region Brandenburg Ost

Telefon: (03341) 3901056  
Fax: (03341) 3901059  
E-Mail: [s.krug@caritas-brandenburg.de](mailto:s.krug@caritas-brandenburg.de)

Ansprechpartner: Herr Krug

Adresse: August-Bebel-Str. 12, 15344 Strausberg

## Drogen- und Suchtberatungsstellen

Träger: **Diakonisches Werk Oderland-Spree e.V.**

Telefon: Seelow (03346) 896922  
Bad Frw. (03344) 417710  
Wriezen (033456) 15346  
Fax: Seelow (03346) 896919  
E-Mail: [suchtberatung@diakonie-ols.de](mailto:suchtberatung@diakonie-ols.de)



Ansprechpartner: Frau Busch

Adresse: Ernst-Thälmann-Str. 19 b, 15306 Seelow  
Ringstr. 10, 16259 Bad Freienwalde (Oder)  
Markt 23, 16269 Wriezen

Träger: **AWO Bezirksverband Brandenburg Ost e.V.**

Telefon: (03341) 31734 / (03341) 31735  
Fax: (03341) 3901499  
E-Mail: [drogen-und.suchtberatung@ewetel.net](mailto:drogen-und.suchtberatung@ewetel.net)



Ansprechpartner: Frau Arnold

Adresse: Otto-Grotewohl-Ring 1, 15344 Strausberg

## Tagesstätten für psychisch kranke Menschen



Träger: **LebensMut e.V.**  
Telefon: **(03341) 420993**  
Fax: **(03341) 448780**  
E-Mail: [tagesstaette-strausberg@lebensmut.net](mailto:tagesstaette-strausberg@lebensmut.net)  
Ansprechpartner: Herr Rinke  
Adresse: Sport- und Erholungspark, Haus 16  
Landhausstr. 16 - 18  
15344 Strausberg  
Öffnungszeiten: Mo. bis Fr. von 09:00 bis 16:00 Uhr

Träger: **Drei Sterne Betreuungs-gGmbH**  
Telefon: **(03344) 150149 / (0174) 1992314**  
Fax:  
E-Mail: [cordulalillge@web.de](mailto:cordulalillge@web.de)  
Ansprechpartner: Frau Lillge  
Adresse: Altornow 30  
16259 Bad Freienwalde  
Öffnungszeiten: Mo. bis Fr. von 09:00 bis 15:00 Uhr



## Weitere Informationen zu den Tagesstätten

Angebotsinhalt: einkaufen, kochen, backen, kreatives Gestalten, Gesellschaftsspiele, Spaziergänge, Ausflüge, erleben einer Tagesstruktur (Frühstück, Mittag) Aufbau sozialer Kontakte  
Zielgruppe: berentete psychisch Erkrankte bzw. psychisch Erkrankte mit Grundsicherung nach SGB XII, die vom Versicherungsträger als nicht werkstattfähig eingeschätzt werden bzw. auf die WfbM vorbereitet werden sollen  
Zugangsvoraussetzungen: Antrag auf Teilhabe am Leben in der Gemeinschaft mit Einkommens- und Vermögensprüfung

## Tagesbeschäftigungszentrum für Menschen mit erworbenen Hirnschäden

Träger:

**RC reweca gGmbH**



Telefon:

**(033638) 896100**

Fax:

**(033638) 896101**

E-Mail:

[beratung-ruedersdorf@rc-online.eu](mailto:beratung-ruedersdorf@rc-online.eu)

Ansprechpartner:

Frau Fiedler

Adresse:

Ernst-Thälmann-Str. 81 - 83  
15562 Rüdersdorf bei Berlin

Öffnungszeiten:

Mo. bis Fr. von 08:00 bis 16:00 Uhr

Angebotsinhalt:

Angebot von Tätigkeiten mit arbeitsähnlichem Charakter (Holzbearbeitung, Flechten, kreatives Gestalten), Betreuung und Förderung im lebenspraktischen Bereich (Hauswirtschaft), Förderung von Ausdrucks- und Verständigungsmöglichkeiten, Motivation und Anleitung zur sinnvollen Freizeitgestaltung

Zielgruppe:

erwachsene Menschen mit erworbenen Hirnschäden (nach Schädel-Hirn-Traumata, Hirntumoren, Hirnblutungen und Schlaganfall)

Zugangsvoraussetzungen:

Antrag auf Teilhabe am Leben in der Gemeinschaft mit Einkommens- und Vermögensprüfung

## AMBULANTES WOHNEN FÜR PSYCHISCH KRANKE MENSCHEN

Träger: **AWO Soziale Dienste MOL (g)GmbH**

Telefon: (03346) 843177 oder 0172 3052844

Fax: (03346) 854816

E-Mail: [wohnstaette-mol@t-online.de](mailto:wohnstaette-mol@t-online.de)

Ansprechpartner: Frau Ehlert

Adresse: Zernikower Str. 3 a, 15306 Seelow



Träger: **LebensMut gGmbH**

Telefon: (03341) 390820

Fax: (03341) 390822

E-Mail: [betreutes-einzelwohnen@lebensmut.net](mailto:betreutes-einzelwohnen@lebensmut.net)

Adresse: Sport- und Erholungspark, Haus 16  
Landhausstr. 16 – 18, 15344 Strausberg



Träger: **prenzlkomm gGmbH**

Telefon: (03341) 305388

Fax: (03341) 300769

E-Mail: [ibz@prenzlkomm.de](mailto:ibz@prenzlkomm.de)

Homepage: [www.prenzlkomm.de](http://www.prenzlkomm.de)

Ansprechpartner: Frau Giersberg  
Frau Lange

Adresse: IBZ prenzlkomm  
Berliner Straße 90  
15344 Strausberg



Träger: **Internationaler Bund Berlin-Brandenburg gGmbH  
Betrieb Brandenburg Nordost**

Telefon: (03342) 21584

E-Mail: [ralf.lauckner@internationaler-bund.de](mailto:ralf.lauckner@internationaler-bund.de)

Ansprechpartner: Herr Lauckner

Adresse: Wolterstr.5-8  
15366 Neuenhagen



## AMBULANTES WOHNEN FÜR PSYCHISCH KRANKE MENSCHEN

Träger: **MITTENDRIN in Brandenburg gGmbH**

Telefon: (03342) 424716  
E-Mail: [sekretariat@ev-mittendrin.de](mailto:sekretariat@ev-mittendrin.de)

Ansprechpartner: Frau Gobes, Herr Brühl

Adresse: Dorfstr. 41  
15366 Hoppegarten bei Berlin OT Hönow

Angebot: 14 Ein-Zimmer-Appartements für Betreutes Einzelwohnen  
2 Therapeutische Wohngemeinschaften mit insgesamt 13 Plätzen



Träger: **Drei Sterne Betreuungs-gGmbH**

Telefon: 0174 1992314  
E-Mail: [cordulalillge@web.de](mailto:cordulalillge@web.de)

Ansprechpartner: Frau Lillge (Heilpädagogische Praxis)

Adresse: Altornow 30, 16259 Bad Freienwalde (Oder)



Träger: **Hoffnungstaler Stiftung Lobetal**

Telefon: (03341) 3085743  
Fax: (03341) 3085748

Ansprechpartner: Herr Gladis

Adresse: Prötzeler Chaussee 1 a, 15344 Strausberg



Träger: **Stephanus-Stiftung Marienhaus Rüdersdorf**

Telefon: (033638) 480911  
Fax: (033638) 480910  
E-Mail: [marienhaus-ruedersdorf@stephanus-stiftung.de](mailto:marienhaus-ruedersdorf@stephanus-stiftung.de)

Ansprechpartner: Herr Kießling

Adresse: Fürstenwalder Str. 3, 15562 Rüdersdorf bei Berlin



## AMBULANTES WOHNEN FÜR ABHÄNGIGKEITSKRANKE

Träger: **Hilfe für Menschen in Not e.V.**  
Nachsorgeeinrichtung des „Trockendock“s“ in Wriezen

Telefon: (033456) 71345  
Fax: (033456) 71347  
E-Mail: [hilfe-fuer-menschen-in-not@t-online.de](mailto:hilfe-fuer-menschen-in-not@t-online.de)



Ansprechpartner: Herr Zander  
Adresse: Sonnenburger Weg 13, 16259 Wriezen

Träger: **AWO Bezirksverband Brandenburg Ost e.V.**

Telefon: (03341) 31736  
Fax: (03341) 3901499  
E-Mail: [drogen-und.suchtberatung@ewetel.net](mailto:drogen-und.suchtberatung@ewetel.net)



Ansprechpartner: Frau Szameitpreiks  
Adresse: Otto-Grotewohl-Ring 1, 15344 Strausberg

## STATIONÄRES WOHNEN FÜR ABHÄNGIGKEITSKRANKE

Träger: **Eichendorfer Mühle Brandenburg e.V.**

Telefon: (033432) 72585  
Fax: (033432) 73315  
E-Mail: [kontakt@eichendorfer-muehle.de](mailto:kontakt@eichendorfer-muehle.de)



Ansprechpartner: Herr Wendt, Herr Netzel  
Ort: Straße der Freundschaft 3, 15374 Müncheberg OT Hermersdorf

Träger: **Hilfe für Menschen in Not e.V.**  
**Gemeinnützige Heimstättenbetriebs-GmbH**  
**„Trockendock“**

Telefon: (033456) 71346  
Fax: (033456) 71347  
E-Mail: [hilfe-fuer-menschen-in-not@t-online.de](mailto:hilfe-fuer-menschen-in-not@t-online.de)



Ansprechpartner: Herr Zander  
Adresse: Sonnenburger Weg 13, 16269 Wriezen



## STATIONÄRES WOHNEN

### Wohnstätte für psychisch kranke Menschen

Träger: **AWO Soziale Dienste MOL (g)GmbH**  
Telefon: **(03346) 843177**  
Fax: **(03346) 854816**  
E-Mail: [susan.ehlert@awomol.de](mailto:susan.ehlert@awomol.de)  
Ansprechpartner: Frau Ehlert  
Adresse: Zernikower Str. 3 a, 15306 Seelow



### Wohnstätte für psychisch kranke Menschen

Träger: **LebensMut gGmbH**  
Telefon: **(03341) 30510**  
E-Mail: [weber@lebensmut.net](mailto:weber@lebensmut.net)  
Ansprechpartner: Herr Hennes  
Adresse: Wriezener Str. 3 a, 15344 Strausberg

Angebote: 24-Stunden-Betreuung, Hilfe bei der Alltagsbewältigung  
Unterstützung bei der

- Tagesstrukturierung
- Alltagsbewältigung
- Basisversorgung
- emotionalen und psychischen Entwicklung
- Freizeitgestaltung

Zielgruppen: psychisch kranke Menschen von 18 bis 65 Jahren

Zugangsvoraussetzungen: Antrag auf Teilhabe am Leben in der Gemeinschaft mit Einkommens- und Vermögensprüfung



## STATIONÄRES WOHNEN

### **Wohnstätte für Menschen mit erworbenen Hirnschäden „Haus Rüdersdorfer Grund“**

Träger: **RC reweca gGmbH**

Telefon: **(033638) 894650**  
Fax: **(033638) 894652**  
E-Mail: [\*\*hrg@rc-online.eu\*\*](mailto:hrg@rc-online.eu)

Ansprechpartner: Frau Fiedler, Frau Vogel  
Ort: Schulstr. 21  
15562 Rüdersdorf bei Berlin



## Weitere Informationen zum Betreuten Wohnen

Angebotsinhalt: Hilfen bei der Alltagsbewältigung im häuslichen Bereich, Hilfestellung zur Vermeidung sozialer Isolation, Anleitung und Unterstützung bei der emotionalen und psychischen Entwicklung, Anleitung und Begleitung zur Verbesserung der Orientierung und Mobilität, Hilfen bei Tagesstrukturierung und Freizeitgestaltung, Anleitung und Kontrolle zum Erhalt des körperlichen Wohls, Anleitung, Begleitung und Unterstützung beim Umgang mit Behörden u.a. den Einzelfall betreffenden Problemen, Steigerung der Lebensqualität

Zielgruppen: Menschen mit erworbenen Hirnschäden

Zugangsvoraussetzungen: Antrag auf Teilhabe am Leben in der Gemeinschaft mit Einkommens- und Vermögensprüfung

# BESCHÄFTIGUNGS- UND ARBEITSANGEBOTE 29

## ANGEBOTE DER BERUFLICHEN WIEDEREINGLIEDERUNG

### Orientierung über Möglichkeiten der beruflichen Wiedereingliederung

Träger: **Agentur für Arbeit Frankfurt(Oder): Team Rehabilitation**

Telefon: 0800 4 5555 00 (Arbeitnehmer)

0800 4 5555 20 (Arbeitgeber)

E- Mail: [Frankfurt-Oder.161-Reha@arbeitsagentur.de](mailto:Frankfurt-Oder.161-Reha@arbeitsagentur.de)

Träger: **Jobcenter Märkisch-Oderland**

Telefon: 03341 3055-600

E- Mail: [Jobcenter-Maerkisch-Oderland.1@jobcenter-ge.de](mailto:Jobcenter-Maerkisch-Oderland.1@jobcenter-ge.de)

Träger: **Integrationsfachdienst (IFD) Frankfurt (Oder)**

Telefon: 03341 312547

E-Mail: [schauer@ifd-brandenburg.de](mailto:schauer@ifd-brandenburg.de)

Adresse: Elisabethstraße 19, 15344 Strausberg

Träger: **Integratives Behandlungs-und Betreuungszentrum  
Prenzlomm Soziale Dienstleistungen gGmbH**

Telefon: 03341305388

E- Mail: [ibz@prenzlomm.de](mailto:ibz@prenzlomm.de)

Adresse: Berliner Straße 90, 15344 Strausberg

Träger: **Bumerang e. V. / Individueller Begleit-und Integrationservice für  
Menschen mit psychischen Beeinträchtigungen (IB<sup>4</sup>IS)**

Telefon: 03361 747903

E-Mail: [buero.fw@ibis-bumerang.de](mailto:buero.fw@ibis-bumerang.de)

Adresse: Trebuser Str. 56, 15517 Fürstenwalde

# BESCHÄFTIGUNGS- UND ARBEITSANGEBOTE 30

## Abklärung/Belastungserprobung/Arbeitstraining

### Arbeitsförderung durch das Jobcenter und die Agentur für Arbeit wie:

- Arbeitsgelegenheiten gem. § 16d, SGB II (nur über das Jobcenter)
- Aktivierung und berufliche Eingliederung gem. § 45, SGB III
- Probebeschäftigung bis zu 3 Monaten gem. § 46 SGB III
- Eingliederungszuschuss für (schwer)behinderte Menschen (Leistung für AG) gem. § 90 SGB III

## Integrationshilfe- Perspektiven entwickeln

### Leistungsbeschreibung:

- intensive sozialpädagogische und psychologische Begleitung
- Entwicklung und Förderung von Schlüsselkompetenzen (soziale Kompetenzen)
- Verbesserung der bildungsmäßigen Voraussetzungen
- Sensibilisierung und Motivierung der Teilnehmer für eine gesundheitsbewusste Lebensführung (Sport, Essgewohnheiten, Entspannungstechniken)
- umfassendes Bewerbungstraining
- betriebliche Erprobung zur Entwicklung einer beruflichen Perspektive und Vorbereitung auf den Berufsalltag

Träger: **Verein zur Förderung von Beschäftigung und Qualifizierung (VFBQ e. V.)**

Telefon: (03344) 331941

E-Mail: [sekretariat@vfbq.de](mailto:sekretariat@vfbq.de)

Adresse: Am Weidendamm 7, 16259 Bad Freienwalde

Träger: **Internationaler Bund (IB) Berlin-Brandenburg gGmbH,**  
Betrieb Brandenburg Nordost

Telefon: (03346)8540963

E-Mail: [klaus-peter.kuck@internationaler-bund.de](mailto:klaus-peter.kuck@internationaler-bund.de)  
[Susanne.duenkel@internationaler-bund.de](mailto:Susanne.duenkel@internationaler-bund.de)

Adresse: Frankfurter Str. 30A in 15306 Seelow

# BESCHÄFTIGUNGS- UND ARBEITSANGEBOTE 31

## Unterstützte Beschäftigung und Diagnostik am Arbeitsmarkt (DIA-AM)

### Angebotsinhalt:

- Umfangreiche Diagnostik der Intelligenz, der kognitiven Leistungsfähigkeit und des Arbeitsverhaltens
- Vorbereitung einer betrieblichen Erprobung, ggf. betriebliche Erprobung in den Werkstätten des IB
- Betriebliche Erprobung unter den Anforderungen des Allgemeinen Arbeitsmarktes
- Eignungsfeststellung und betriebliche Erprobung
- Praxisorientiertes Qualifizieren und Einarbeiten auf einen regulären Arbeitsplatz
- Vorbereitung einer Beschäftigung durch Einleitung und Fortsetzung von Hilfsmaßnahmen

Träger: **Internationaler Bund (IB) Berlin-Brandenburg gGmbH**  
Betrieb Brandenburg Nordost

Telefon: (03342) 253840

E-Mail: [karin.schumann@internationaler-bund.de](mailto:karin.schumann@internationaler-bund.de)

Adresse: Ziegelstraße 16, 15366 Neuenhagen

Träger: **Internationaler Bund (IB) Neuenhagen gGmbH**  
Betrieb Brandenburg Südost  
Außenstelle Frankfurt (Oder)

Telefon: (0335) 5551435

E-Mail: [Ramona.dubois@internationaler-bund.de](mailto:Ramona.dubois@internationaler-bund.de)  
[Andrea.Maul@internationaler-bund.de](mailto:Andrea.Maul@internationaler-bund.de)

Adresse: Südring 59, 15236 Frankfurt (Oder)

# BESCHÄFTIGUNGS- UND ARBEITSANGEBOTE 32

## Niedrigschwellige Beschäftigungsangebote zur Belastungserprobung und im Zuverdienst

### Angebotsinhalt:

- Stufenmodell von stundenweiser Beschäftigung hin zur Teilzeitbeschäftigung
- Gruppenarbeit und reflektierende Einzelgespräche sowie sozialpädagogische Begleitung
- Tätigkeiten wie Vorbereitung kultureller Events, Arbeiten in der Gastronomie, Hauswirtschaft, Garten- und Landschaftsbau und Holzbearbeitung
- Beschäftigung im kreativen Bereich (Malkurs), kleine Reparaturarbeiten, Gartenarbeiten sowie im kulturellen Bereich (Theater)

Einrichtung: **Haus Tornow:**  
Träger: **Integratives Behandlungs- und Betreuungszentrum Prenzlamm  
gGmbH**

Telefon: 033433 57314

E-Mail: [ibz@prenzlamm.de](mailto:ibz@prenzlamm.de)

Adresse: Am Tornowsee 1, 15377 Oberbarnim OT Bollersdorf

Einrichtung: **Wohnen und arbeiten auf dem Bauernhof:**  
Träger: **Mittendrin in Brandenburg gGmbH**

Telefon: 03342 424716

E-Mail: [Sekretariat@ev-mittendrin.de](mailto:Sekretariat@ev-mittendrin.de)  
[m.bruehl@ev-mittendrin.de](mailto:m.bruehl@ev-mittendrin.de)

Adresse: Dorfstraße 41, 15366 Hoppegarten OT Hönow



# BESCHÄFTIGUNGS- UND ARBEITSANGEBOTE 33

## Berufliches Training als Rehabilitationsmaßnahme

### Angebotsinhalt:

- Erweiterte Berufsfindung / Arbeitserprobung
- Abklärung von vorhandenen Kompetenzen und Erarbeitung einer Berufsperspektive
- Berufliches Training in den Berufsbereichen: Wirtschaft und Verwaltung, Handwerk und Dienstleistung
- Psychische Stabilisierung und Training der Arbeitnehmerrolle unter Nutzung vorhandener beruflicher Kenntnisse und Kompetenzen sowie Erarbeitung einer beruflichen Anpassung

Träger: **Berufliches Trainingszentrum (BTZ) Brandenburg**  
Fortbildungsakademie der Wirtschaft (faw)

Telefon: 03381 890998-0  
E- Mail: [btz-brandenburg@faw.de](mailto:btz-brandenburg@faw.de)  
Adresse: Geschwister-Scholl-Straße 36, 14476 Brandenburg/Havel

Telefon: 0331 237380-0  
E- Mail: [btz-brandenburg@faw.de](mailto:btz-brandenburg@faw.de)  
Adresse: Zeppelinstr.136 14471 Potsdam

Träger: **Fortbildungsakademie der Wirtschaft(faw) gGmbH**  
Außenstelle Frankfurt (Oder)

Telefon: 0335 209320  
E-Mail: [juergen.herrmann@faw.de](mailto:juergen.herrmann@faw.de)  
Adresse: Logenstraße 13a, 15230 Frankfurt (Oder)

Träger: **Salo & Partner** Bildung und Beruf GmbH

Telefon: 0335 2847491  
E-Mail: [salofrankfurtoder@salo-ag.de](mailto:salofrankfurtoder@salo-ag.de)  
Adresse: Logenstraße 13a, 15230 Frankfurt (Oder)

Träger: **Bumerang e. V. / IB4IS**  
Einzelmaßnahmen über das Persönliche Budget

Telefon: 03361 747903  
E-Mail: [buero.fw@ibis-bumerang.de](mailto:buero.fw@ibis-bumerang.de)  
Adresse: Trebuser Straße 56, 15517 Fürstenwalde

# BESCHÄFTIGUNGS- UND ARBEITSANGEBOTE 34

## Vorbereitung auf Ausbildung und Umschulung für Rehabilitanden

### Angebotsinhalt:

- wohnortnahe, betriebliche und praxisnahe Ausbildung bzw. Umschulung im dualen Ausbildungssystem
- Begleitete betriebliche duale Ausbildung bzw. Umschulung in anerkannten Ausbildungsbetrieben
- Möglichkeit des Stützunterrichts zur Festigung des notwendigen Fachwissens
- intensive sozialpädagogische und psychologische Begleitung

Träger: **Berufsförderungswerk Berlin-Brandenburg e. V.**  
Standort Mühlenbeck, Oberhavel und andere Berufsförderwerke!  
Weitere vergleichbare Einrichtungen nach § 35 SGB IX:

Träger: **Internationaler Bund (IB) Berlin-Brandenburg gGmbH**  
Betrieb Brandenburg Nordost

Telefon: 03342 253877  
E-Mail: [susanne.duenkel@internationaler-bund.de](mailto:susanne.duenkel@internationaler-bund.de)

Adresse: Ziegelstraße 16, 15366 Neuenhagen

Träger: **Internationaler Bund (IB) Berlin- Brandenburg, gGmbH**  
Betrieb Brandenburg Südost  
Außenstelle Frankfurt (Oder)

Telefon: 0335 5551402  
E- Mail: [Andrea.maul@internationaler-bund.de](mailto:Andrea.maul@internationaler-bund.de)  
Adresse: Südring 59, 15236 Frankfurt (Oder)

Träger: **faw gGmbH, Akademie Henningsdorf**  
Außenstelle Frankfurt(Oder)

Telefon: 0335 52102915  
E- Mail: [juergen.herrmann@faw.de](mailto:juergen.herrmann@faw.de)  
Adresse: Logenstraße 13a, 15230 Frankfurt(Oder)

# BESCHÄFTIGUNGS- UND ARBEITSANGEBOTE 35

## Eingliederung auf einen geschützten Arbeitsplatz

Angebotsinhalt:

Berufliche Rehabilitation und Teilhabe am Arbeitsleben:

- Eingangsverfahren bis zu 3 Monaten zur Prüfung, ob WfbM die geeignete Einrichtung ist
- Berufsbildungsbereich mit einer Dauer bis zu 2 Jahren
- Berufliche Bildung in vier verschiedenen Qualifizierungsstufen und Erhalt eines Zertifikats, das die Anschlussfähigkeit des beruflichen Weges innerhalb verschiedener Werkstätten oder weitere Qualifizierungsmaßnahmen ermöglicht.
- Arbeitsmöglichkeiten in vielen verschiedenen Arbeitsfeldern

Träger: **Stephanus-Werkstätten gGmbH**  
Telefon: 03344 417340  
E-Mail: [wfbm-bad-freienwalde@stephanus-werkstaetten.de](mailto:wfbm-bad-freienwalde@stephanus-werkstaetten.de)  
Adresse: Regenbogenallee 18, 16259 Bad Freienwalde OT Altranft,

Träger: **Märkisch-Oderland Werkstätten der Lebenshilfe e. V.**  
Telefon: 03341 3037910  
Adresse: Am Biotop 24, 15344 Strausberg

Außenstelle Prötzeler Chaussee  
Telefon: 03341 3085744  
E-Mail: [srb.as.bd@lebenshilfe-mol.de](mailto:srb.as.bd@lebenshilfe-mol.de)

Träger: **format Werkstätten gGmbH**  
Außenstelle Seelow,  
Telefon: 03346 8525290,  
E-Mail: [seelow@formatweb.de](mailto:seelow@formatweb.de)  
Adresse: Müncheberger Weg 6, 15306 Seelow

### ***Kooperationspartner für ausgelagerte Arbeitsplätze der Stephanus Werkstätten in Altranft***

Angebotsinhalt:

- Unterstützung und Begleitung bei der Antragstellung auf Teilhabe am Arbeitsleben
- Suche nach geeigneten Praktikumsplätzen und adäquaten Einsatzstellen für psychisch behinderte Menschen
- Fachliche/pädagogische Begleitung und Unterstützung bei der Tätigkeit in den Praktika- bzw. Einsatzstellen
- Schaffung der Möglichkeit der Teilnahme an freizeitpädagogischen und begleitenden Maßnahmen

Träger: **MIDRIA e. V.**  
Telefon: 03341 498347  
E-Mail: [info@midria.de](mailto:info@midria.de)  
Adresse: Garzauer Straße 20, 15344 Strausberg

